Eurokontakte Februar 2021

Internationale Kooperationsangebote

Nach Branchen und Ländern sortiert

„Eurokontakte“ bietet Ihnen jeden Monat kurze Kooperationsangebote und Kooperationsgesuche ausländischer Unternehmen aus mehr als 60 Ländern weltweit, die Geschäftspartner in Deutschland suchen. Den ausführlichen Text des Gesuchs erhalten Sie beim Enterprise Europe Network Bayern.

„Eurokontakte“ ist ein Gemeinschaftsprodukt verschiedener Konsortien des Enterprise Europe Network aus ganz Deutschland.

Die Eurokontakte vergangener Monate finden Sie auch auf unserer Website https://www.een-bayern.de/inhalte/geschaeftskontaktwuensche.html.

Möchten Sie mehr wissen? Schreiben Sie uns bitte eine E-Mail an een@muenchen.ihk.de und nennen Sie uns die gewünschte EG-Referenznummer. Sie erhalten daraufhin ausführliche Informationen auf Englisch über das ausländische Unternehmen.

Weitere Tipps für die Nutzung der länderübergreifenden Kooperationsdatenbank des Enterprise Europe Networks:

- ➔ Sie können selbst nach passenden Einträgen in der Datenbank suchen https://een.ec.europa.eu/partners

- ➔ Möchten Sie Ihre Angebote / Gesuche mit einem eigenen Datenbankeintrag in Ihre Zielländer verbreiten? Sprechen Sie uns an!

  Nach Ihren Vorgaben erarbeiten wir Ihr Kooperationsprofil mit genauer Darstellung des inserierenden Unternehmens und präziser Beschreibung des Kooperationswunsches (auf Englisch).

  Die Kooperationsgesuche werden anonym verbreitet. Bei Interessen-bekundung eines Unternehmens an einem Gebot / Gesuch werden die Kontaktdaten gemäß DSGVO übermittelt. Ihr Kooperationsprofil wird durch das EEN Bayern in die Datenbank eingestellt und betreut. Änderungen und Ergänzungen Ihres Profils sind jederzeit möglich.

Für die Nutzung dieser Kooperationsinstrumente werden keine Kosten erhoben.

Kontakt: een@muenchen.ihk.de

Code	Kooperationsgesuch	Referenz-nummer	Land
A	**Land- und Forstwirtschaft, Fischerei**		
A.01	Sojabohnen, Mais und weitere Getreide/Erbsen zum Vertrieb angeboten	EG0121 AR01	Argentinien
A.01	Torf zum Vertrieb angeboten	EG0121 TR03	Türkei
A.03	Aquakulturtechnologie für die Reproduktion von Krabben angeboten	EG0121 IL01	Israel
A.03	Technologie für die Wasseraufbereitung von Aquakulturen angeboten	EG0121 SG01	Singapur
B	**Bergbau und Gewinnung von Steinen und Erden**		
B.08	Marmor, Quarz, Onyx und Travertin zum Vertrieb angeboten	EG0121 BG01	Bulgarien
B.08	Produkte für die Verbesserung des Erdbodens zum Vertrieb angeboten	EG0121 MK04	Nordmazedonien
C	**Verarbeitendes Gewerbe**		
C.10	Extra natives Olivenöl zum Vertrieb angeboten	EG0121 AL01	Albanien
C.10	Sonnenblumenkerne für Bäckerei, Konditorei, Vogelfutter zum Vertrieb angeboten	EG0121 BG02	Bulgarien
C.10	Hülsenfrucht-Pasta zum Vertrieb angeboten	EG0121 BG03	Bulgarien
C.10	Kräutertinkturen und -salben zum Vertrieb angeboten	EG0121 BG04	Bulgarien
C.10	Koffeinhaltiges Pflanzengetränk für Lizenz und Vertrieb angeboten	EG0121 DK02	Dänemark
C.10	Bio, glutenfreie Mehlmischungen, Cracker, Shortbreads angeboten	EG0121 FR01	Frankreich
C.10	Konditorenzutaten (Glasur, Füllung, Dekoration, Gebäckmischung etc.) angeboten	EG0121 FR02	Frankreich
C.10	Kretische Biolebensmittel zum Vertrieb angeboten	EG0121 GR02	Griechenland
C.10	Hochwertige Schokoladenbonbons zum Vertrieb angeboten	EG0121 LU01	Luxemburg
C.10	Neue nachhaltige Lebensmittelprodukte und Getränke gesucht	EG0121 NL01	Niederlande
C.10	Nahrungsergänzungsmittel zum Vertrieb angeboten	EG0121 MK05	Nordmazedonien
C.10	Mineraldünger für Vertrieb in Polen gesucht	EG0121 PL02	Polen
C.10	Karamellbonbons und -gebäck zum Vertrieb angeboten	EG0121 PL09	Polen
C.10	Honig für Vertrieb angeboten	EG0121 PL11	Polen
C.10	Organische und pflanzliche Getränke und Eiscreme zum Vertrieb angeboten	EG0121 ES01	Spanien
C.10	Lutscher, Bonbons und türkische Süßwaren zum Vertrieb angeboten	EG0121 TR08	Türkei

C.11	Hochwertiger dunkler Rum aus dem karibischen Raum gesucht	EG0121 FR03	Frankreich
C.11	Alkoholfreie und -arme Getränke, Craft-Bier und Spirituosen zum Vertrieb angeboten	EG0121 MD01	Moldau
C.13	Biologisch abbaubare Gartenschnüre zum Vertrieb angeboten	EG0121 MD02	Moldau
C.14	Elegante Kleider, Anzüge, Schlafanzüge für Fertigung und Vertrieb angeboten	EG0121 XK01	Kosovo
C.14	Textillösungen für den Gesundheitssektor zum Vertrieb angeboten	EG0121 PT01	Portugal
C.15	Derby-Schuhe, Chelsea-Boots, Sneaker-Lederstiefel, Monkstraps angeboten	EG0121 PL15	Polen
C.16	Holzpellets zum Vertrieb angeboten	EG0121 BG06	Bulgarien
C.16	Holz-Fertighäuser zum Vertrieb angeboten	EG0121 XK02	Kosovo
C.16	Mit UV-Licht lackierte Paneele für Fertigung und Vertrieb angeboten	EG0121 TR05	Türkei
C.18	3D-Druck angeboten	EG0121 MT01	Malta
C.20	Hygienische Desinfektion für Oberflächen und Raumluft gesucht	EG0121 BE01	Belgien
C.20	Organischer Dünger zum Vertrieb angeboten	EG0121 BG07	Bulgarien
C.20	Desinfektionsmittel im Aerosolformat zum Vertrieb angeboten	EG0121 BG08	Bulgarien
C.20	Naturkosmetik und ätherische Öle zum Vertrieb angeboten	EG0121 BG14	Bulgarien
C.20	Hautpflegeprodukte zum Vertrieb angeboten	EG0121 UK02	Großbritannien
C.20	Flüssiger Stickstoffdünger für Finanzierung oder Vertrieb angeboten	EG0121 PL19	Polen
C.20	Kosmetische Duftkompositionen gesucht	EG0121 RO01	Rumänien
C.20	Brand- und Wärmeschutzsysteme, Luftentkeimungsanlagen zum Vertrieb angeboten	EG0121 RS01	Serbien
C.21	Vertragshersteller von Tabletten für Tiere gesucht	EG0121 FR04	Frankreich
C.21	Neuartiges Wunddiagnose-Set zum Vertrieb angeboten	EG0121 UK01	Großbritannien
C.22	Steinwolle für die Wärmedämmung zum Vertrieb angeboten	EG0121 BG09	Bulgarien
C.22	Polyester-Stapelfaser zum Vertrieb angeboten	EG0121 BG10	Bulgarien
C.22	Fenster für Fertigung und Vertrieb angeboten	EG0121 PL20	Polen
C.22	Teile aus Fiberglas und Plastikspritzgussteilen für Fertigung angeboten	EG0121 SI02	Slowenien
C.23	Verarbeitung von Naturstein angeboten	EG0121 MK02	Nordmazedonien
C.23	Innovative Betonbausteine für Lizenz angeboten	EG0121 SK01	Slowakei
C.24	Metallverarbeitung angeboten	EG0121 BG15	Bulgarien
C.24	Nanotechnologische Versilberungslackierung angeboten	EG0121 PL16	Polen
C.24	Präzisionsbearbeitung angeboten	EG0121 CZ01	Tschechien
C.24	Blechbearbeitung angeboten	EG0121 CZ03	Tschechien
C.25	Fenster und Türen aus Wärmedämmglas, PVC und Aluminium zum Vertrieb angeboten	EG0121 BA01	Bosnien und Herzegowina
C.26	Hochpräzise Fotolithografie zum Vertrieb angeboten	EG0121 JP01	Japan
C.27	Innovative Elektrodenmasse für alkalische wiederaufladbare Batterien angeboten	EG0121 BG11	Bulgarien

C.27	Patentierte mobile Kühlschränke für Särge für Fertigung und Vertrieb angeboten	EG0121 BG12	Bulgarien
C.27	Dekorationsgegenstände zum Vertrieb angeboten	EG0121 FI01	Finnland
C.27	Produkte für Durchhangskompensation und Spannungsoptimierung angeboten	EG0121 IT01	Italien
C.27	E-Bike-Fahrradständer samt Platte für Vertrieb und Joint Venture angeboten	EG0121 NL02	Niederlande
C.27	Elektronische Geräte für Akkordeons zum Vertrieb angeboten	EG0121 SI01	Slowenien
C.27	IoT, Elektronik und Prototypenbau für Fertigung angeboten	EG0121 SI03	Slowenien
C.27	Forschungspartner für modulare Akkublöcke für umweltverträgliche Mobilität gesucht	EG0121 ES02	Spanien
C.27	LED-Strahler für Fertigung angeboten	EG0121 TR06	Türkei
C.28	Patentierte Feuerlöschmaschine für die Pickup-Montage zum Vertrieb angeboten	EG0121 BG13	Bulgarien
C.28	Roboter für Einsatz in der Landwirtschaft zum Vertrieb angeboten	EG0121 CN02	China
C.28	Dienstleister im Bereich Keramik Beschichtungen für Motoren gesucht	EG0121 GR01	Griechenland
C.28	Hydraulikteile und Systeme zum Vertrieb angeboten	EG0121 IT02	Italien
C.28	Paletten-Wickelmaschinen zur Transportgutsicherung zum Vertrieb angeboten	EG0121 IT03	Italien
C.28	PET Blasformmaschinen und PET Container zum Vertrieb angeboten	EG0121 LT01	Litauen
C.28	Automatisierung, Robotersysteme, fahrerlose Transportsysteme angeboten	EG0121 MT02	Malta
C.28	Schneesysteme für Beschneiungsanlagen zum Vertrieb angeboten	EG0121 AT01	Österreich
C.28	Kennzeichnung von Produktionslinien angeboten	EG0121 PL07	Polen
C.28	Bergbau-, Bau- oder Schwermaschinenunternehmen zum Kaufen gesucht	EG0121 TR04	Türkei
C.28	Betonmischanlage, Mineralienaufbereitung für Fertigung angeboten	EG0121 TR10	Türkei
C.29	Innovative Technik in Produktion von Bremsen angeboten	EG0121 PL06	Polen
C.30	Inklusives Radfahren und e-Dreiräder angeboten	EG0121 FR05	Frankreich
C.31	Spielzeug und Kindermöbel für Fertigung und Vertrieb angeboten	EG0121 LV02	Lettland
C.31	Poufs und Bodenkissen zum Vertrieb angeboten	EG0121 RO02	Rumänien
C.31	Balancestuhl zum Vertrieb angeboten	EG0121 CZ02	Tschechien
C.32	Gold- und Silberschmuck zum Vertrieb angeboten	EG0121 AL02	Albanien
C.32	Fallschirmspringer-, Gleitschirmfliegerausrüstungen für Fertigung und Vertrieb	EG0121 BG05	Bulgarien
C.32	Roboterlösungen für Rehabilitationspatienten zum Vertrieb angeboten	EG0121 DK01	Dänemark

C.32	Automatische Hand-Desinfektionsgeräte zum Vertrieb angeboten	EG0121 UK03	Großbritannien
C.32	Anti-Beschlag-Lösung für transparente Gesichtsmasken gesucht	EG0121 UK06	Großbritannien
C.32	Feuerfeste Schutzmaterialien zum Vertrieb angeboten	EG0121 MK03	Nordmazedonien
C.32	Covid-19: System für Temperaturmessung und Identifikation von Infektionen angeboten	EG0121 AT03	Österreich
C.32	Orthopädische Implantate für Tiere zum Vertrieb angeboten	EG0121 TR07	Türkei
C.33	Partner für System zum Austausch von Filtern gesucht	EG0121 FR06	Frankreich
D	**Energieversorgung**		
D.35	Technologien für Temperaturregelung gesucht	EG0121 CN01	China
D.35	Windturbinen für effiziente Stromerzeugung angeboten	EG0121 PL05	Polen
E	**Wasserversorgung, Abwasser- und Abfallentsorgung und Beseitigung von Umweltverschmutzungen**		
E.36	Regenwasserauffangbehälter für Vertrieb mit technischer Unterstützung angeboten	EG0121 PL03	Polen
E.36	Technologie zur Wasseraufbereitung für Fertigung angeboten	EG0121 PL22	Polen
E.36	Kostengünstiges System zur Remineralisierung von Leitungswasser angeboten	EG0121 SG02	Singapur
E.38	Neuartiges System, das Stallmist zu Wasser umwandelt, zum Vertrieb angeboten	EG0121 CH01	Schweiz
F	**Baugewerbe**		
F.41	Wiederverwertbares Dämmsystem für Renovierung von Mehrfamilienhäusern gesucht	EG0121 NL03	Niederlande
F.41	Vorgefertigte Holzbauten angeboten	EG0121 RO03	Rumänien
F.42	Lösungen für Brückeninstandhaltung angeboten	EG0121 PL13	Polen
F.43	Entwickler, Anwender von Dünnschicht-Photovoltaik im Bauwesen, Zulieferer gesucht	EG0121 UK04	Großbritannien
G	**Handel, Instandhaltung und Reparatur von Kraftfahrzeugen**		
G.46	Vertrieb von Lebensmitteln im Kosovo angeboten	EG0121 XK03	Kosovo
G.46	Vertrieb von Fleischprodukten, Milchprodukten etc. im Kosovo angeboten	EG0121 XK04	Kosovo

G.46	Produzenten und Großhändler aus der Lebensmittelbranche gesucht	EG0121 MK01	Nordmazedonien
G.46	Technologie für Recycling-, Lager-, Stein- und Betonaufbereitungsanlagen angeboten	EG0121 RO04	Rumänien
G.46	Handelsvertretung in Rumänien angeboten	EG0121 RO05	Rumänien
J	**Information und Kommunikation**		
J.62	Full-Stack-Webentwicklung angeboten	EG0121 BA02	Bosnien und Herzegowina
J.62	Web- und Mobilanwendungen zum Vertrieb angeboten	EG0121 BG16	Bulgarien
J.62	Software für Zugang zur Testautomatisierung für Finanzierung und Vertrieb angeboten	EG0121 FR07	Frankreich
J.62	Markteinführung und/oder Produktentwicklung von Cybersicherheit angeboten	EG0121 UK05	Großbritannien
J.62	Partner für Online-Tourismus- und virtuelle Bildungsplattform gesucht	EG0121 UK07	Großbritannien
J.62	Dienstleistungen rund um Social Media angeboten	EG0121 XK05	Kosovo
J.62	Nearshore-Entwicklung und Auslagerung von Entwicklungsteams angeboten	EG0121 XK06	Kosovo
J.62	Terminvergabe- und Kundenverwaltungssoftware zum Vertrieb angeboten	EG0121 LV01	Lettland
J.62	Automatische Parksysteme gesucht	EG0121 PL01	Polen
J.62	Dienstleistungen bei Software-Entwicklung angeboten	EG0121 PL04	Polen
J.62	Personalverwaltungssysteme für innovative Unternehmen angeboten	EG0121 PL08	Polen
J.62	Intelligente LED-Beleuchtung zum Vertrieb angeboten	EG0121 PL10	Polen
J.62	App für Parkplätze angeboten	EG0121 PL12	Polen
J.62	Finanz-Bot für Unternehmen für Lizenz angeboten	EG0121 PL14	Polen
J.62	App für Zero-Waste und Nachhaltigkeit für Lizenz angeboten	EG0121 PL18	Polen
J.62	Cloud-Software-Lösungen für Medizin für Lizenz angeboten	EG0121 PL21	Polen
J.62	Partner für webbasierte Produkte und Dienstleistungen für die ambulante Pflege gesucht	EG0121 CH02	Schweiz
J.62	Software für Cybersicherheit zum Vertrieb angeboten	EG0121 ES03	Spanien
J.62	Augmented Reality Programm für Fertigung oder Lizenz angeboten	EG0121 KR01	Südkorea
J.63	Preisplattform für E-Commerce- und Omnichannel-Einzelhändler angeboten	EG0121 IL02	Israel

M	**Erbringung von freiberuflichen, wissenschaftlichen und technischen Dienstleistungen**		
M.70	Online Mentoring Programm angeboten	EG0121 IE01	Irland
M.70	Personalvermittlung, globale Mobilitätslösungen angeboten	EG0121 TR01	Türkei
M.71	Umweltfreundliche Lösung für doppelt beschichtetes Kühldach zum Vertrieb angeboten	EG0121 FR08	Frankreich
M.71	Lösungen im Bereich Industrieautomatisierung, Materialtransport etc, angeboten	EG0121 PL17	Polen
M.71	Technische Dienstleistungen im Bausektor angeboten	EG0121 RO06	Rumänien
M.71	Räumliche Daten zur Flugsicherheit angeboten	EG0121 TR02	Türkei
M.71	Ingenieurleistungen angeboten	EG0121 TR09	Türkei
M.72	Partner im Bereich der Prävention/Therapie des metabolischen Syndroms gesucht	EG0121 BG17	Bulgarien
M.72	Technologie und Ausrüstung zur Extraktion von bioaktiven Substanzen angeboten	EG0121 BG18	Bulgarien
M.72	Synthese und Herstellung hochkonzentrierter Dispersionen von Silber-Nanopartikeln	EG0121 BG19	Bulgarien
M.72	Hersteller für neuen hocheffizienten Rostumwandler gesucht	EG0121 BG20	Bulgarien
M.72	Erfahrung im Bereich physikalische Gasphasenabscheidung (PVD) gesucht	EG0121 FR09	Frankreich
M.72	Produktionspartner für Lithium-Eisenphosphat-Batterien gesucht	EG0121 IT04	Italien
M.72	Partner für Entwicklung eines medizinischen Sensoren-Hemds gesucht	EG0121 AT02	Österreich
M.72	Umweltfreundliche Laser-Reinigungstechnologie für Vertrieb oder Lizenz angeboten	EG0121 SG03	Singapur
N	**N Erbringung von sonstigen Wirtschaftlichen Dienstleistungen**		
N.79	Handelsvertreter für Reiseunternehmen gesucht	EG0121 BG21	Bulgarien
R	**Kunst, Unterhaltung und Erholung**		
R.90	Stadtdesign angeboten	EG0121 PT02	Portugal

Albanien

C.10 Herstellung von Nahrungs- und Futtermitteln

EG0121 AL01
Extra natives Olivenöl zum Vertrieb angeboten
Ein albanisches Unternehmen hat 30 Jahre Erfahrung in der Produktion von extra nativem Olivenöl. Es sucht Vertriebspartner.
#CP BOAL20190522001

C.32 Herstellung von sonstigen Waren

EG0121 AL02
Gold- und Silberschmuck zum Vertrieb angeboten
Ein albanisches Unternehmen ist auf die Herstellung und Verarbeitung von Gold- und Silberschmuck spezialisiert. Es bietet eine große Anzahl verschiedener Modelle von Ringen, Halsketten, Ohrringen, Uhren und Armbändern etc. aus Gold und Silber. Es sucht nach Vertriebspartnern.
#CP BOAL20201229006

Argentinien

A.01 Landwirtschaft, Jagd und damit verbundene Tätigkeiten

EG0121 AR01
Sojabohnen, Mais und weitere Getreide/Erbsen zum Vertrieb angeboten
Ein landwirtschaftliches Export-Unternehmen aus Argentinien mit langjähriger internationaler Erfahrung, das auch in der Rinderzucht tätig ist, sucht gut etablierte europäische Vertriebspartner für seine hochwertigen Produkte: Sojabohnen, gelben Mais, Weizenkörner, Futtergerste, Koriandersamen, Kanariensaat sowie gelbe und grüne Erbsen. Mit den Partnern sollen Vertriebsvereinbarungen abgeschlossen werden.
#CP BOAR20210115001

Belgien

C.20 Herstellung von chemischen Erzeugnissen

EG0121 BE01
Hygienische Desinfektion für Oberflächen und Raumluft gesucht
Ein belgisches multinationales Unternehmen ist im Bereich Konsumgüter tätig. Es ist auf der Suche nach neuartigen antimikrobiellen Wirkstoffen und/oder Vollformulierungen, die eine bessere Wirksamkeit und geringere Toxizität als herkömmliche Biozide für den Einsatz auf häuslichen Oberflächen (Küchen, Bäder, weiche Oberflächen, Luft) bieten. Das Unternehmen möchte im Hinblick auf zukünftige Vorschriften vorbereitet sein. Es werden Lizenz- oder technische Kooperationsvereinbarungen mit Industriepartnern oder Technologieanbietern gesucht.
#CP TRBE20210125002

Bosnien und Herzegowina

C.25 Herstellung von Metallerzeugnissen

EG0121 BA01
Fenster und Türen aus Wärmedämmglas, PVC und Aluminium zum Vertrieb angeboten
Ein bosnisches Unternehmen ist auf der Suche nach neuen Partnern, die ihre Produkte im Rahmen eines Vertriebs- oder Herstellungsvertrags kaufen würden. Das Unternehmen bietet Fenster und Türen aus Wärmedämmglas, PVC und Aluminium an.
#CP BOBA20201014001

J.62 Erbringung von Dienstleistungen der Informationstechnologie

EG0121 BA02
Full-Stack-Webentwicklung angeboten
Ein bosnisches Unternehmen ist spezialisiert auf Full-Stack-Webentwicklung in modernsten Technologien. Die Zusammenarbeit mit potenziellen Partnern kann auf der Grundlage von Outsourcing-Vereinbarungen erfolgen.
#CP BOBA20201211001

Bulgarien

B.08 Gewinnung von Steinen und Erden, sonstiger Bergbau

EG0121 BG01
Marmor, Quarz, Onyx und Travertin zum Vertrieb angeboten
Ein Unternehmen aus Bulgarien, das sich seit mehr als zehn Jahren auf die Produktion, das Schneiden, die Formgebung und die Endbearbeitung von Natursteinen wie Marmor, Quarz, Onyx und Travertin konzentriert, sucht einen Vertrag über Vertriebsdienstleistungen oder Handelsvertretung.
#CP BOBG20201229001

C.10 Herstellung von Nahrungs- und Futtermitteln

EG0121 BG02
Sonnenblumenkerne für Bäckerei, Konditorei, Vogelfutter zum Vertrieb angeboten
Ein Unternehmen, das Sonnenblumenkerne für Bäckerei, Konditorei und Vogelfutter herstellt, sucht ausländische Partner als Handelsvermittler, die als Agenten und/oder Distributoren für seine Produkte im Ausland agieren. Das Unternehmen ist an einem Vertriebsdienstleistungsvertrag oder einem Handelsvertretervertrag interessiert.
#CP BOBG20210105001

C.10 Herstellung von Nahrungs- und Futtermitteln

EG0121 BG03
Hülsenfrucht-Pasta zum Vertrieb angeboten
Eine neu gegründete bulgarische Firma, die sich auf die Produktion von Hülsenfrucht-Pasta spezialisiert hat, ist auf der Suche nach Distributoren und Agenten. Es handelt sich um die Nudelsorte Rigatoni, die aus Kichererbsen, grünen Linsen und Cranberry-Bohnen hergestellt werden.
#CP BOBG20210105002

C.10 Herstellung von Nahrungs- und Futtermitteln

EG0121 BG04
Kräutertinkturen und -salben zum Vertrieb angeboten
Ein bulgarisches Unternehmen konzentriert sich auf die Herstellung von Kräutertinkturen als Lebensmittelzusätze und Salben. Das Hauptmerkmal aller Produkte ist die Verwendung völlig natürlicher pflanzlicher Inhaltsstoffe, um heilende Eigenschaften zu erzielen. Die Formeln der Produkte sind geheimes Know-how und befinden sich im Prozess des Schutzes der geistigen Eigentumsrechte (IPR). Das Unternehmen strebt danach, neue Märkte durch Vertriebsvereinbarungen mit EU-Partnern zu erschließen.
#CP BOBG20200129001

C.32 Herstellung von sonstigen Waren

EG0121 BG05
Fallschirmspringer-, Gleitschirmfliegerausrüstungen für Fertigung und Vertrieb
Ein bulgarisches Unternehmen, das sich auf die Herstellung von Fallschirmspringer- und Gleitschirmfliegerausrüstungen spezialisiert hat, sucht Partner, die solche Ausrüstungen für sich herstellen lassen möchten. Zudem sucht das Unternehmen Partner, die seine Produkte im Ausland vertreiben. Die Unternehmen, die an einer Vertriebspartnerschaft interessiert sind, sollten Erfahrung im Vertrieb ähnlicher Waren haben.
#CP BOBG20201215001

C.16 Herstellung von Holz-, Flecht-, Korb- und Korkwaren (ohne Möbel)

EG0121 BG06
Holzpellets zum Vertrieb angeboten
Das bulgarische Unternehmen, das sich auf die Produktion von Holzpellets spezialisiert hat, möchte Vertriebsdienstleistungen und Handelsvertretungsverträge mit Handelspartnern in der ganzen Welt abschließen, um seine Produkte auf neuen lokalen Märkten zu fördern und zu verkaufen.
#CP BOBG20210104002

C.20 Herstellung von chemischen Erzeugnissen

EG0121 BG07
Organischer Dünger zum Vertrieb angeboten
Eine bulgarische Firma stellt 100% organischen Dünger aus Grillenexkrementen ohne zusätzliche Inhaltsstoffe her, der zur Erhöhung der Nährstoffqualität des Bodens, zur Stärkung der Pflanzen und zur Erhöhung der Schädlingsresistenz verwendet wird. Die Firma sucht eine Partnerschaft unter Handelsvertretungs- oder Vertriebsdienstleistungsverträgen.
#CP BOBG20201229002

C.20 Herstellung von chemischen Erzeugnissen

EG0121 BG08
Desinfektionsmittel im Aerosolformat zum Vertrieb angeboten
Ein bulgarisches Unternehmen bietet Handdesinfektionsmittel im Aerosolformat an, die für Kinder geeignet sind, sowie Flächendesinfektionsmittel, ebenfalls im Aerosolformat, die sowohl für Haushalte als auch für Arbeitsbereiche geeignet sind. Das Unternehmen sucht nach Handelsvertretern und Vertriebspartnern.
#CP BOBG20210104001

C.22 Herstellung von Gummi- und Kunststoffwaren

EG0121 BG09
Steinwolle für die Wärmedämmung zum Vertrieb angeboten
Ein bulgarisches Unternehmen mit über 20 Jahren Erfahrung als Hersteller und Vertreiber seiner Produkte aus Steinwolle für die Wärmedämmung, möchte im Rahmen eines Vertriebsdienstleistungsvertrages mit ausländischen Partnern zusammenarbeiten, um auf neue Märkte zu expandieren.
#CP BOBG20210106002

C.22 Herstellung von Gummi- und Kunststoffwaren

EG0121 BG10
Polyester-Stapelfaser zum Vertrieb angeboten
Ein bulgarisches Unternehmen, erfahren in der Herstellung einer breiten Farbpalette und verschiedener Arten von hohlen und festen Polyester-Stapelfasern, silikonisiert und nicht-silikonisiert, möchte Vertriebsdienstleistungen oder Handelsvertretungsverträge unterzeichnen, um seine Produkte auf breiteren Märkten zu verkaufen.
#CP BOBG20210106001

C.27 Herstellung von elektrischen Ausrüstungen

EG0121 BG11
Innovative Elektrodenmasse für alkalische wiederaufladbare Batterien angeboten
Ein bulgarisches Forschungsinstitut mit mehr als 50 Jahren Erfahrung in der Elektrochemie und in Energiesystemen hat eine innovative Elektrodenmasse aus Zinkelektrode entwickelt, die für alkalische wiederaufladbare Batterien geeignet ist. Das Institut ist auf der Suche nach kommerziellen Vereinbarungen mit technischer Unterstützung mit interessierten Unternehmen für die Umsetzung der Innovation.
#CP TOBG20201221001

C.27 Herstellung von elektrischen Ausrüstungen

EG0121 BG12
Patentierte mobile Kühlschränke für Särge für Fertigung und Vertrieb angeboten
Ein bulgarisches Unternehmen ist ein in Bulgarien und Osteuropa führender Hersteller von patentierten mobilen Kühlschränken, in denen Särge aufbewahrt werden können. Das Unternehmen bietet eine Zusammenarbeit im Rahmen von Unterverträgen, Handelsvertretungen oder Vertriebsdienstleistungen an.
#CP BOBG20201209001

C.28 Maschinenbau

EG0121 BG13
Patentierte Feuerlöschmaschine für die Pickup-Montage zum Vertrieb angeboten
Ein bulgarisches Unternehmen, das die zur Waldbrandbekämpfung geeignete Maschine erfunden und patentiert hat, die als Feuerlöschmodul auf jeden Pickup montiert werden kann, sucht nun weltweit nach Vertriebspartnern für die Maschinen.
#CP BOBG20201120003

C.20 Herstellung von chemischen Erzeugnissen

EG0121 BG14
Naturkosmetik und ätherische Öle zum Vertrieb angeboten
Ein bulgarischer Hersteller von ätherischen Ölen und Naturkosmetikprodukten mit eigener Marke baut eigene Plantagen von Lavendel, Ysop, Kamille und mehr an. Das Unternehmen ist auf der Suche nach geeigneten Partnern im Rahmen einer Handelsvertretung oder im Rahmen von Vertriebsdienstleistungsverträgen für sein Produktportfolio in den EU- und Nicht-EU-Märkten.
#CP BOBG20210118002

C.24 Metallerzeugung und -bearbeitung

EG0121 BG15
Metallverarbeitung angeboten
Ein bulgarisches Unternehmen, das sich mit der Lagerung und dem Vertrieb von Stahlmaterialien sowie mit der Unterstützung von Metallverarbeitungsdienstleistungen und der Herstellung von Metallkonstruktionen beschäftigt, hat Erfahrung im Schneiden mit der Guillotine, der Bandsäge, dem Autogen- und Wasserstrahlschneiden sowie mit Schweiß-, Biege- und Lackierdienstleistungen. Das Unternehmen ist an Möglichkeiten interessiert, als Subunternehmer zu arbeiten.
#CP BOBG20201126001

J.62 Erbringung von Dienstleistungen der Informationstechnologie

EG0121 BG16

Web- und Mobilanwendungen zum Vertrieb angeboten

Eine schnell wachsende bulgarische Software-Agentur verfügt über mehrjährige Erfahrung in der Entwicklung, Vermarktung und Betreuung verschiedener Web- und Mobilanwendungen für unterschiedliche Kunden. Das Unternehmen sucht nach Vertretern im Ausland.

#CP BOBG20201202001

M.72 Forschung und Entwicklung

EG0121 BG17

Partner im Bereich der Prävention/Therapie des metabolischen Syndroms gesucht

Ein bulgarisches Forschungsteam bietet computergestützte Modellierungsansätze zur Vorhersage der pharmakokinetischen und pharmakodynamischen Profile von kleinen Molekülen. Es ermöglicht ein schnelles Screening und eine Priorisierung von Verbindungen basierend auf der Bewertung des Metabolismus und der Toxizität im Zusammenhang mit der oralen Verabreichung eines Moleküls und des pharmakologischen Potenzials des Moleküls für die Prävention / Therapie des metabolischen Syndroms. Die Forscher suchen eine technische Kooperationsvereinbarung und/oder eine finanzielle Vereinbarung.

#CP TOBG20191202001

M.72 Forschung und Entwicklung

EG0121 BG18

Technologie und Ausrüstung zur Extraktion von bioaktiven Substanzen angeboten

Ein bulgarisches Forschungsinstitut hat eine innovative Technologie und Ausrüstung zur Extraktion bioaktiver Substanzen aus Wild- oder Kulturpflanzen mit Hilfe von Lösungsmittelextraktionstechniken entwickelt. Sie kann für die Extraktion verschiedener Wirkstoffe wie Pharmazeutika, Nährstoffe, Aromen, Farbstoffe usw. eingesetzt werden. Die abgesaugte Pflanzenmasse ist umweltfreundlich. Das Institut sucht Industriepartner im Rahmen einer kommerziellen Vereinbarung mit technischer Unterstützung

#CP TOBG20201221002

M.72 Forschung und Entwicklung

EG0121 BG19

Synthese und Herstellung hochkonzentrierter Dispersionen von Silber-Nanopartikeln

Eine bulgarische Forschungsorganisation mit F&E-Erfahrung auf dem Gebiet der Polymerchemie und Materialwissenschaft hat eine innovative Methode zur Synthese und Herstellung hochkonzentrierter Dispersionen von Silber-Nanopartikeln mit hoher antibakterieller Aktivität entwickelt. Das Team sucht nach kommerziellen Vereinbarungen mit technischer Unterstützung mit interessierten Unternehmen für die Umsetzung der Technologie, Lizenz- oder technische Kooperationsvereinbarungen.

#CP TOBG20191211002

M.72 Forschung und Entwicklung

EG0121 BG20
Hersteller für neuen hocheffizienten Rostumwandler gesucht
Ein bulgarisches Forschungsteam hat einen Mehrkomponenten-Rostumwandler mit aktiven Komponenten entwickelt. Das Produkt wandelt den Rost in hochvalente Eisenoxide und -phosphate um und überzieht die Oberfläche mit einem Schutzfilm. Letzterer erfüllt zwei Funktionen - als Barriere-Schutz und als Grundierung für die nachfolgende Ablagerung von Farbschichten. Das Forschungsteam sucht die Zusammenarbeit mit Herstellerfirmen für die Kommerzialisierung des Produkts über einen Handelsvertrag mit technischer Unterstützung.
#CP TOBG20201217001

N.79 Reisebüros, Reiseveranstalter und Erbringung sonstiger Reservierungsdienstleistungen

EG0121 BG21
Handelsvertreter für Reiseunternehmen gesucht
Ein bulgarischer Reiseveranstalter mit Reisebüro, der sich auf die Erstellung von maßgeschneiderten Reiseerlebnissen spezialisiert hat, sucht nach Reisebüros und/oder Reiseveranstaltern in der ganzen EU, die seine Reisepakete auf Basis einer Handelsvertretung bewerben und verkaufen möchten.
#CP BOBG20201125001

China

D.35 Energieversorgung

EG0121 CN01
Technologien für Temperaturregelung gesucht
Ein chinesisches Unternehmen, das sich auf Entwicklung und Herstellung von Haushaltsgeräten spezialisiert hat, sucht nach Technologien einer konstanten Temperaturregelung für Gas-Wassererhitzer. Das chinesische Unternehmen bevorzugt eine Kooperationsvereinbarung mit technischer Unterstützung.
#CP TRCN20201125001

C.28 Maschinenbau

EG0121 CN02
Roboter für Einsatz in der Landwirtschaft zum Vertrieb angeboten
Ein chinesisches Hightech-Unternehmen, das sich auf Forschung und Entwicklung, Vertrieb und Service von unbemannten Landwirtschaftsrobotern spezialisiert hat, sucht in Europa Distributoren seiner Produkte mittels Vertriebsdienstleistungsvereinbarung.
#CP BOCN20210108001

Dänemark

C.32 Herstellung von sonstigen Waren

EG0121 DK01
Roboterlösungen für Rehabilitationspatienten zum Vertrieb angeboten
Ein dänisches Unternehmen hat eine Roboterlösung entwickelt, die ein effizientes und zusätzliches Training für Rehabilitationspatienten ermöglicht und gleichzeitig die durch schweres Heben verursachten Schmerzen des Pflegepersonals beseitigt. Das Unternehmen ist auf der Suche nach Vertriebspartnern, die einen bereits etablierten Kontakt zum Gesundheitssektor haben, insbesondere zu Rehabilitationskliniken und Rehabilitationsabteilungen in Krankenhäusern. Die Trainingseinheiten durch den Roboter können von den Physiotherapeuten problemlos erweitert, optimiert und individualisiert werden.
#CP BODK20210113001

C.10 Herstellung von Nahrungs- und Futtermitteln

EG0121 DK02
Koffeinhaltiges Pflanzengetränk für Lizenz und Vertrieb angeboten
Ein kleines dänisches Biotech-Unternehmen, das 2019 gegründet wurde, hat ein funktionelles Getränk mit Pflanzenextrakten entwickelt, welches eine Überschneidung von Ernährung, Gesundheit und Leistung darstellt. Es soll das Gehirn auf gesunde Weise unterstützen. Das Produkt wurde von einem Team entwickelt, das aus Molekularbiologen, Ärzten und Ernährungswissenschaftlern besteht. Die Firma sucht nach Distributoren oder Lizenzvereinbarungen, um ihren Markt zu erweitern.
#CP BODK20210112001

Finnland

C.27 Herstellung von elektrischen Ausrüstungen

EG0121 FI01
Dekorationsgegenstände zum Vertrieb angeboten
Ein finnisches Unternehmen hat Einrichtungsgegenstände entwickelt, die den Geruch des natürlich getrockneten Kelo-Holzes mit Klängen aus der Natur vereint. Die Produkte spielen beruhigende, vibrierende Naturgeräusche, die dem Menschen die Natur näher bringen und ihm helfen, sich zu entspannen. Um sich auf dem internationalen Markt zu etablieren, sucht das Unternehmen nach Partnern im Rahmen von Vertriebs- oder Handelsvertreterverträgen.
#CP BOFI20210113001

Frankreich

C.10 Herstellung von Nahrungs- und Futtermitteln

EG0121 FR01
Bio, glutenfreie Mehlmischungen, Cracker, Shortbreads angeboten
Ein französischer Hersteller von biologischen, glutenfreien Mehlmischungen, Crackern und Shortbreads möchte seine Aktivitäten im Ausland ausweiten. Er ist auf der Suche nach neuen Vertriebspartnern.
#CP BOFR20210112001

C.10 Herstellung von Nahrungs- und Futtermitteln

EG0121 FR02
Konditorenzutaten (Glasur, Füllung, Dekoration, Gebäckmischung etc.) angeboten
Ein französischer Hersteller von Konditorenzutaten (Glasuren, Zuckerguss, Füllungen, Saucen, Dekorationen und Mischungen für Gebäck) sucht Importeure, Händler und Großhändler. Das Familienunternehmen wurde vor 30 Jahren in Paris gegründet und beliefert die großen Konditoreien. Es profitiert von dem über vier Generationen aufgebauten Know-how, um seinen Kunden über 20 Sortimente und 200 Produkte anbieten zu können.
#CP BOFR20201218001

C.11 Getränkeherstellung

EG0121 FR03
Hochwertiger dunkler Rum aus dem karibischen Raum gesucht
Eine französische familiengeführte Cognac-Brennerei ist auf dem heimischen Markt und im Ausland aktiv. Sie sucht für einen langfristigen Lieferantenvertrag hochwertigen dunklen Rum aus dem karibischen Raum (vor allem aus der Dominikanischen Republik), um ihr Produktangebot mit anderen Spirituosen zu erweitern.
#CP BRFR20201120001

C.21 Herstellung von pharmazeutischen Erzeugnissen

EG0121 FR04
Vertragshersteller von Tabletten für Tiere gesucht
Ein französisches Pharmaunternehmen ist auf Tierarzneimittel spezialisiert. Für eines seiner Tierarzneimittel sucht das Unternehmen einen Vertragshersteller für die Produktion von Tabletten. Der gesuchte Partner muss über eine veterinärmedizinische Zulassung verfügen und in der Lage sein, die Tabletten GMP-gerecht (Good Manufacturing Practices: Gute Herstellungspraxis) produzieren zu können.
#CP TRFR20210122001

C.30 Sonstiger Fahrzeugbau

EG0121 FR05
Inklusives Radfahren und e-Dreiräder angeboten
Ein französischer Hersteller von Fahrrädern für inklusives Radfahren sucht nach Partnern für die Entwicklung des Themas in Europa. Das Unternehmen stellt innovative und inklusive Dreiräder mit elektrischer Unterstützung her. Es möchte seine Aktivitäten im Ausland in Ländern mit starker Fahrradattraktivität entwickeln. Die Zielkunden sind vor allem lokale Behörden, Verkehrsbetriebe, Unternehmen der Tourismusbranche (Fahrradverleih, Touristenorte, Feriendörfer) und Privatpersonen.
#CP BOFR20201215001

C.33 Reparatur und Installation von Maschinen und Ausrüstungen

EG0121 FR06
Partner für System zum Austausch von Filtern gesucht
Ein französisches Unternehmen hat ein mechanisiertes System zum Austausch von Filtern in wenigen Sekunden entwickelt, das für den Transport von Rohrleitungsflüssigkeiten (Gas, Flüssigkeiten) eingesetzt werden kann. Das Unternehmen sucht nun einen Partner mit guten Kenntnissen der Anwendungen und Prozesse der Endverbraucher, um die Lösung an die Spezifikationen des Marktes für Filter anzupassen.
#CP TRFR20210119001

J.62 Erbringung von Dienstleistungen der Informationstechnologie

EG0121 FR07
Software für Zugang zur Testautomatisierung für Finanzierung und Vertrieb angeboten
Ein französisches Unternehmen bietet einen einzigartigen Zugang zur funktionalen Testautomatisierung. Es bietet allen Software-Testern – unabhängig davon, ob sie einen technischen Hintergrund haben oder nicht - eine intuitive und stabile Lösung, um automatisierte Funktionstests zu erstellen, zu pflegen und auszuführen, die jederzeit einen umfassenden Blick auf die Qualität von Software bieten - auf Web-, Desktop-, Mobile- und Webservice-Technologien. Das Unternehmen sucht Handelsvertreter und Finanzpartner (Investoren) für seine Software.
#CP BOFR20201014001

M.71 Architektur- und Ingenieurbüros, technische, physikalische und chemische Untersuchung

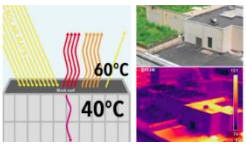

EG0121 FR08

Umweltfreundliche Lösung für doppelt beschichtetes Kühldach zum Vertrieb angeboten

Ein französisches Unternehmen hat eine innovative, umweltfreundliche Lösung für ein doppelt beschichtetes Kühldach entwickelt. Dieser Dachschutz reflektiert 95 % der Sonneneinstrahlung und verhindert die Überhitzung von Gebäuden in Städten. Das Unternehmen bietet seine hochqualitative reflektierende Beschichtung auf Basis von Materialien aus biologischem Anbau mit minimalen Auswirkungen auf die Umwelt an. Es strebt Vertriebsvereinbarungen mit langfristigen Partnern in Europa an, wie z.B. Architekturbüros oder Unternehmen, die auf Wärmedämmung, Abdichtung oder Dachsanierung spezialisiert sind.

#CP BOFR20201217001

M.72 Forschung und Entwicklung

EG0121 FR09

Erfahrung im Bereich physikalische Gasphasenabscheidung (PVD) gesucht

Ein französisches Unternehmen ist auf der Suche nach einem Partner mit Erfahrung im Bereich physikalische Gasphasenabscheidung (Physical Vapor Deposition – PVD), um eine dünne Nanoschicht mit verschiedenen chemischen Verbindungen herzustellen. Es entwickelt einen selektiven Nano-Gassensor mit Komponenten auf Basis der Metall-Oxid-Halbleiter-Technologie (MOX) und bietet Fertigungsvereinbarungen an.

#CP TRFR20201207001

Griechenland

C.28 Maschinenbau

EG0121 GR01

Dienstleister im Bereich Keramik Beschichtungen für Motoren gesucht

Ein griechisches Start-up arbeitet an einer Verbesserung der Konstruktion von Verbrennungsmotoren. Kern der Technologie ist ein patentierter Mechanismus, der die hin- und hergehende Bewegung in eine Drehbewegung umwandelt, ein Ersatz für die traditionelle Kurbelwellenkonstruktion. Das Unternehmen ist auf der Suche nach Beschichtungen wie Keramik oder ähnlichem, die eine gute Härte, geringen Verschleiß und einen niedrigen Reibungskoeffizienten für den Einsatz in dem Mechanismus bieten. Als Partnerschaftsformen werden Zulieferer- oder Subunternehmerverträge in Betracht gezogen.

#CP BRGR20210107001

C.10 Herstellung von Nahrungs- und Futtermitteln

EG0121 GR02
Kretische Biolebensmittel zum Vertrieb angeboten
Ein kleines griechisches Unternehmen entwickelt und liefert zertifizierte funktionelle Lebensmittel und Nutrazeutika, die von der griechischen Biodiversität inspiriert sind und aus ausgewählten Bio-Zutaten aus Kreta, Mt. Athos und Mt. Olympus bestehen. Die Produkte folgen strengen Qualitätsstandards, die durch hochkarätige wissenschaftliche Publikationen belegt und von führenden Aufsichtsbehörden zertifiziert sind. Als Initiative eines kleinen, vielfältigen Teams von führenden Forschern in den Bereichen Ernährung, Genomik, Metabolomik und Epigenetik wurde die Bedeutung von individualisierter Ernährung und Stoffwechselcoaching erkannt. Das Unternehmen sucht nach exklusiven Partnern, die in der Lage sind, das Produkt zu bewerben und zu vertreiben.
#CP BOGR20210111001

Großbritannien

C.21 Herstellung von pharmazeutischen Erzeugnissen

EG0121 UK01
Neuartiges Wunddiagnose-Set zum Vertrieb angeboten
Ein britisches Unternehmen hat ein neuartiges Set zur Wunddiagnose entwickelt, das eine erhöhte Wirtsproteaseaktivität (EPA) und bakterielle Proteaseaktivität (BPA) nachweisen kann, wodurch eine effektivere Behandlung möglich wird. Testergebnisse liegen nach 15 Minuten vor. Das Unternehmen sucht Vertriebspartner, die bereits Diagnose- oder Wundversorgungsprodukte an Gesundheitseinrichtungen liefern und ihr Produktportfolio erweitern möchten.
#CP BOUK20210112002

C.20 Herstellung von chemischen Erzeugnissen

EG0121 UK02
Hautpflegeprodukte zum Vertrieb angeboten
Ein britischer Hersteller von Hautpflegeprodukten, die die sportliche Leistung verbessern, sucht Vertriebspartner in den Bereichen Körperpflege oder Gesundheit & Fitness. Die Produkte werden alle in Großbritannien nach ISO 22716 Standard hergestellt, erfüllen die Sicherheitsanforderungen der EU-Kosmetikverordnung 1223/2009 und sind alle für den Verkauf in der EU zugelassen. Gesucht werden erfahrene Vertriebspartner mit robusten Netzwerken und Verbindungen zu Einzelhändlern in den o.g. Bereichen.
#CP BOUK20201111001

C.32 Herstellung von sonstigen Waren

EG0121 UK03

Automatische Hand-Desinfektionsgeräte zum Vertrieb angeboten

Das Unternehmen aus Nordost-England hat automatische, innovative und qualitativ hochwertige Handdesinfektionsgeräte entwickelt und stellt diese selbst her. Die Geräte können in allen öffentlichen Umgebungen, im Innen- und Außenbereich, eingesetzt werden. Das Unternehmen sucht erfahrene Vertriebspartner, die über ein komplementäres Produktsortiment verfügen.

#CP BOUK20210108002

F.43 Vorbereitende Baustellenarbeiten, Bauinstallation und sonstiges Ausbaugewerbe

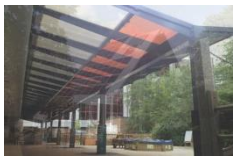

EG0121 UK04

Entwickler, Anwender von Dünnschicht-Photovoltaik im Bauwesen, Zulieferer gesucht

Ein preisgekröntes Unternehmen mit Sitz in Cambridge (UK) entwickelt und produziert transparente photovoltaische Glas- und Verglasungslösungen für Anwendungen in Gebäudefassaden, Oberlichtern, Balustraden, Vordächern und Strukturen. Es ist auch führend bei der Entwicklung der nächsten Generation gedruckter organischer Photovoltaik (OPV). Gesucht werden Endanwender und/oder Partner für Design, Konstruktion und Installation. Außerdem bietet das Unternehmen eine Technologiekooperation mit interessierten Partnern aus Forschung und Industrie zur Entwicklung kundenspezifischer Lösungen sowie für die Anpassung neuartiger Materialien und Anwendungsmethoden an. Das Unternehmen sucht auch Zulieferer für Materialien und Komponenten.

#CP TOUK20210118003

J.62 Erbringung von Dienstleistungen der Informationstechnologie

EG0121 UK05

Markteinführung und/oder Produktentwicklung von Cybersicherheit angeboten

Das britische Unternehmen entwickelt innovative Lösungen für den Schutz von Mitarbeitern in Unternehmen (auch im Homeoffice) vor Hackern, Cyber-Eindringlingen und dem Verlust vertraulicher Daten. Das Unternehmen hat u.a. leistungsstarke KI-gesteuerte Algorithmen zur Erfassung des Netzwerkverkehrs entwickelt. Es sucht u.a. Endanwender, die mit sensiblen Daten umgehen (z.B. aus den Bereichen Recht, Heim-Call-Center, Pharma, Life Sciences/Biotech, FinTech, F&E, Gaming, IoT) zur Ermittlung der Markttauglichkeit der Lösungen. Außerdem gesucht werden Fachhändler von entsprechenden Produkten/Dienstleistungen, die die Sicherheitswahrnehmung ihrer Produkte verbessern möchten sowie IT-Dienstleister, die an einer Weiterentwicklung und Markteinführung der Technologie interessiert sind. Angeboten wird eine Zusammenarbeit in Form von Lizenzvereinbarungen oder Vertriebsvereinbarungen mit technischer Unterstützung.

#CP TOUK20210104001

C.32 Herstellung von sonstigen Waren

EG0121 UK06

Anti-Beschlag-Lösung für transparente Gesichtsmasken gesucht

Ein britisches Unternehmen, das durchsichtige Gesichtsmasken herstellt, ist auf der Suche nach einer dauerhaften hydrophilen Behandlung für durchsichtiges Material aus thermoplastischem Elastomer. Es wird eine Funktion benötigt (idealerweise über ein Additiv, eine Funktionalisierung oder eine Beschichtung), damit das Material nach dem Ausatmen darauf oder bei Temperaturänderungen beschlagfrei bleibt. Potenzielle Kooperationen werden im Rahmen einer kommerziellen Vereinbarung mit technischer Unterstützung, Lizenzierung oder Herstellungsvereinbarung gesucht.

#CP TRUK20210127001

J.62 Erbringung von Dienstleistungen der Informationstechnologie

EG0121 UK07

Partner für Online-Tourismus- und virtuelle Bildungsplattform gesucht

Ein britisches Unternehmen sucht technische Expertise für eine Online-Plattform für virtuellen Tourismus und virtuelle Bildung. Die gesuchten Partner würden helfen, immersive virtuelle Touren und Bildungserlebnisse zu schaffen, indem sie die Wi-Fi-, 4G- und 5G-Übertragung der Plattform optimieren und 360°-Live-Streaming und erweiterte Realität in die bestehende Technologie der Plattform integrieren. Die Partnerschaften würden auf einer Joint-Venture- oder Finanzvereinbarungsbasis erfolgen.

#CP TRUK20201030001

Irland

M.70 Verwaltung und Führung von Unternehmen und Betrieben, Unternehmensberatung

EG0121 IE01

Online Mentoring Programm angeboten

Ein irisches Unternehmen bietet ein Online-Mentoring für Existenzgründer an. Es ist ein einzigartiger Prozess für die Geschäftsplanung der Gründer. Diese Dienstleistungen können genutzt werden, um eine Geschäftsidee in einem beliebigen Sektor auszuloten. Sie bieten in diesem Rahmen Outsourcing- oder Unterauftragsvereinbarungen an.

#CP BOIE20201123001

Israel

A.03 Fischerei und Aquakultur

EG0121 IL01
Aquakulturtechnologie für die Reproduktion von Krabben angeboten
Die israelische Aquafarm hat eine fortschrittliche, bewährte Zuchtbetriebstechnologie für die Massenproduktion von Zuchtkrabben und Hummern mit einem einfachen, schnellen und risikoarmen Anbauprozess entwickelt, der einen sehr hohen Gewinn erzielt. Das Unternehmen strebt eine Projektzusammenarbeit mit Landwirtschaftsministerien sowie Aqua- und Fischfarmen an, die bereit sind, im Rahmen eines Joint-Venture-Vertrags in nachhaltige Aquakulturprojekte zu investieren.
#CP BOIL20201227001

J.63 Informationsdienstleistungen

EG0121 IL02
Preisplattform für E-Commerce- und Omnichannel-Einzelhändler angeboten
Ein israelischer Anbieter von technologischen Lösungen im Bereich KI schuf eine Plattform für dynamische Preisanalyse und -verwaltung. Das Unternehmen kombiniert mehrere Datenquellen und liefert Preisempfehlungen auf der Grundlage von Verhaltenstrends und Marktpreisen, die es Einzelhändlern ermöglichen, wettbewerbsfähig zu bleiben und ihre Gewinne zu steigern. Das Unternehmen sucht nach Einzelhändlern und Partnern, die Preisdienstleistungen im Rahmen eines Vertriebsvertrags anbieten.
#CP BOIL20201229001

Italien

C.27 Herstellung von elektrischen Ausrüstungen

EG0121 IT01
Produkte für Durchhangskompensation und Spannungsoptimierung angeboten
Das italienische Unternehmen, das sich auf die Herstellung innovativer Produktlösungen zur Energieeinsparung und Optimierung der Stromqualität spezialisiert hat, hat Produkte für Durchhangskompensation und Spannungsoptimierung entwickelt. Das Unternehmen sucht eine Kooperation im Rahmen eines Vertriebsvertrags oder Handelsvertretervertrags in Europa. Idealerweise sollten die gesuchten Vertriebspartner über Projekterfahrung im Bereich erneuerbare Energien und Energieeffizienz verfügen wie zum Beispiel Maschinenbaubetriebe.
#CP BOIT20201218002

C.28 Maschinenbau

EG0121 IT02
Hydraulikteile und Systeme zum Vertrieb angeboten
Der in Norditalien ansässige italienische Hersteller von Hydraulikteilen und Systemen entwickelt und produziert hoch qualitative Hydraulikkolben, die in den Bereichen landwirtschaftliche Maschinen und Fahrzeuge eingesetzt werden. Das Unternehmen sucht Handelsvertreter für den europäischen Markt, um die Hydraulikteile den europäischen Maschinenherstellern präsentieren zu können.
#CP BOIT20201120001

C.28 Maschinenbau

EG0121 IT03
Paletten-Wickelmaschinen zur Transportgutsicherung zum Vertrieb angeboten
Das italienische Unternehmen stellt Maschinenanlagen her, die der Transportgutsicherung von Waren auf Paletten dienen. Das Unternehmen bietet eine Vielzahl von basic Wickelmaschinen an unter anderem drehbaren Wickelmaschinen und Dreharm-Wickelmaschinen, sowie die dazugehörigen Transportsysteme und Fördertechnik. Das Unternehmen sucht, um seine Expansion im EU Markt voranzutreiben, Vertriebspartner und Handelsvertreter.
#CP BOIT20201209006

M.72 Forschung und Entwicklung

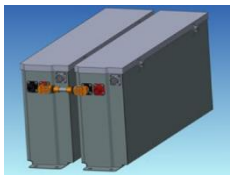

EG0121 IT04
Produktionspartner für Lithium-Eisenphosphat-Batterien gesucht
Ein italienisches Unternehmen hat ein hochmodernes Konzept für Lithium-Eisenphosphat-Batterien entwickelt. Es möchte nun die Batterien herstellen. Es sucht Produktionsvereinbarungen mit Unternehmen, die über alle Produktionstechnologien verfügen, die für die Montage von Batterien erforderlich sind: Produktionslinien, spezifische Prozesse wie Laserschweißen von Polen, Datenmanagement usw.
#CP TRIT20210113001

Japan

C.26 Herstellung von Datenverarbeitungsgeräten, elektronischen und optischen Erzeugnissen

EG0121 JP01
Hochpräzise Fotolithografie zum Vertrieb angeboten
Ein japanisches Unternehmen ist spezialisiert auf hochpräzise Fotolithografie und verfügt über fortschrittliches Know-how bei der Bearbeitung von Schaltungsdesigns und dem Aufbringen sehr präziser Muster auf Substrate. Das Unternehmen kann drei Arten von Substraten für die Belichtung anbieten und verfügt über eine hauseigene Oberflächenbeschichtungstechnologie, die die Notwendigkeit der Reinigung der Substrate reduziert und die Gesamtausbeute erhöht. Gesucht werden Partner im Rahmen von Vertriebs- oder Handelsvertreterverträgen.
#CP BOJP20210115001

Kosovo

C.14 Herstellung von Bekleidung

EG0121 XK01
Elegante Kleider, Anzüge, Schlafanzüge für Fertigung und Vertrieb angeboten
Ein kosovarisches Modedesign-Unternehmen ist spezialisiert auf das Design und die Produktion von eleganten Kleidern für alle Altersgruppen: Hochzeitskleider aus Stoffen von bis zu 400 Metern, elegante Mäntel, für alle Jahreszeiten, vor allem Wintersaison, kurze und lange Kleider, elegante Kleider für Absolventen, Büro-Anzüge, Kinder-Schlafanzüge, Masken und medizinische Artikel. Das kosovarische Unternehmen sucht Vertriebspartner und Auftraggeber.
#CP BOXK20201214001

C.16 Herstellung von Holz-, Flecht-, Korb- und Korkwaren (ohne Möbel)

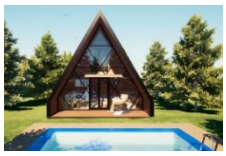

EG0121 XK02
Holz-Fertighäuser zum Vertrieb angeboten
Ein kosovarischer Hersteller bietet Holz-Fertighäuser. Das Unternehmen hat sich auf die Konstruktion und Herstellung von individuellen Häusern, exklusiven Häusern, Passivhäusern etc. spezialisiert. Es sucht nach Vertriebspartnern in der Europäischen Union.
#CP BOXK20201105002

G.46 Großhandel (ohne Handel mit Kraftfahrzeugen)

EG0121 XK03
Vertrieb von Lebensmitteln im Kosovo angeboten
Ein kosovarisches Unternehmen hat sich auf den Großhandel und den Vertrieb von Lebensmitteln (Käse, Oliven, Essiggurken usw.) auf dem kosovarischen Markt spezialisiert. Es möchte neue Möglichkeiten für den Import von Qualitätslebensmitteln in Europa erkunden, um sein Produktportfolio im Rahmen eines Vertriebsdienstleistungsvertrags zu erweitern.
#CP BRXK20210105001

G.46 Großhandel (ohne Handel mit Kraftfahrzeugen)

EG0121 XK04
Vertrieb von Fleischprodukten, Milchprodukten etc. im Kosovo angeboten
Ein kosovarisches Unternehmen ist auf den Großhandel und den Vertrieb von Lebensmitteln wie Fleischprodukten, Milchprodukten etc. auf dem kosovarischen Markt spezialisiert. Es möchte neue Möglichkeiten für den Import von Qualitätsprodukten erkunden, um sein Produktportfolio im Rahmen eines Vertriebsdienstleistungsvertrags zu erweitern.
#CP BRXK20210122001

J.62 Erbringung von Dienstleistungen der Informationstechnologie

EG0121 XK05
Dienstleistungen rund um Social Media angeboten
Eine Social-Media-Agentur aus dem Kosovo ist seit 2016 auf dem Markt aktiv. Sie bietet verschiedene Dienstleistungen an, darunter die Analyse von Followern in sozialen Medien, Performance-Analyse, Social-Media-Strategie, Kampagnen- und Inhaltserstellung, Account-Management, Haushaltsplanung, etc. Das Unternehmen ist auf der Suche nach Partnern für eine Zusammenarbeit im Rahmen eines Outsourcing-Vertrags.
#CP BOXK20201222005

J.62 Erbringung von Dienstleistungen der Informationstechnologie

EG0121 XK06
Nearshore-Entwicklung und Auslagerung von Entwicklungsteams angeboten
Ein Unternehmen aus dem Kosovo ist spezialisiert auf Nearshore-Entwicklung und die Auslagerung von Entwicklungsteams für kleine und mittelständische Digitalagenturen und -einheiten. Das Unternehmen hat umfangreiche Erfahrung mit Firmengründern und Startup-Inkubatoren aus der ganzen Welt. Es ist auf der Suche nach einer Outsourcing-Vereinbarung, bei der es Gruppen von IT-Ingenieuren um sich versammeln könnte, um bestimmte Aufgaben zu erledigen, die in der Vereinbarung mit dem Kunden festgelegt werden.
#CP BOXK20201222002

Lettland

J.62 Erbringung von Dienstleistungen der Informationstechnologie

EG0121 LV01
Terminvergabe- und Kundenverwaltungssoftware zum Vertrieb angeboten
Ein lettisches Start-up mit Niederlassungen in Riga und London bietet Software as a Service (SaaS) Lösungen für die Finanz- und Medizinbranche sowie die öffentliche Verwaltung
#CP BOLV20210113001

C.31 Herstellung von Möbeln

EG0121 LV02
Spielzeug und Kindermöbel für Fertigung und Vertrieb angeboten
Ein lettischer Hersteller von Spielzeug und Kindermöbeln sucht Partner für den Vertrieb und bietet seine Dienstleistungen als Zulieferer an
#CP BOLV20201208001

Litauen

C.28 Maschinenbau

EG0121 LT01
PET Blasformmaschinen und PET Container zum Vertrieb angeboten
Das 1994 gegründete Unternehmen aus Litauen stellt Maschinen für die Herstellung jedweder PET-Körper her und produziert selber z. B. PET Flaschen, Becher und sonstige Behälter. Es sucht Vertriebspartner.
#CP BOLT20201207001

Luxemburg

C.10 Herstellung von Nahrungs- und Futtermitteln

EG0121 LU01
Hochwertige Schokoladenbonbons zum Vertrieb angeboten
Ein handwerklicher Schokoladenhersteller aus Luxemburg sucht nach Vertriebspartnern in Europa, um seine köstlichen Leckereien im Ausland bekannt zu machen. Seit mehr als 15 Jahren verfeinert der Handwerker seine Rezepte und hat heute mehr als 80 Sorten von Schokoladenbonbons. Gesucht werden gehobene Kaufhäuser, Geschäfte oder Feinkostläden im Ausland.
#CP BOLU20201216001

Malta

C.18 Herstellung von Druckerzeugnissen, Vervielfältigung von bespielten Ton-, Bild- und Datenträgern

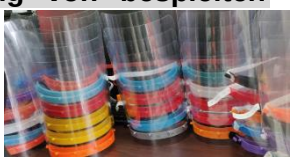

EG0121 MT01
3D-Druck angeboten
Ein maltesisches Unternehmen bietet kundenspezifische Design- und 3D-Druck-Services mit einer großen Auswahl an Materialien, Farben, Texturen und mechanischen Eigenschaften an. Das Unternehmen verfügt über verschiedene additive Fertigungsdienstleistungen, darunter Fused Deposition Modelling, Digital Light Processing und selektives Lasersintern. Sie suchen internationale Kunden im Rahmen eines Fertigungsvertrages, die z.B. Prototypen bauen, einschließlich medizinischer und zahnmedizinischer Produkte.
#CP BOMT20210104002

C.28 Maschinenbau

EG0121 MT02
Automatisierung, Robotersysteme, fahrerlose Transportsysteme angeboten
Ein maltesisches Unternehmen entwickelt maßgeschneiderte Lösungen für verschiedene Industriezweige, die Automatisierung, Robotersysteme und fahrerlose Transportsysteme benötigen. Gesucht werden Kunden aus der Pharma-, Automobil-, Luftfahrt-, Logistik- und Fertigungsbranche, die ihre maßgeschneiderten Dienstleistungen im Rahmen eines Subunternehmervertrags benötigen.
#CP BOMT20210114001

Moldau

C.11 Getränkeherstellung

EG0121 MD01
Alkoholfreie und -arme Getränke, Craft-Bier und Spirituosen zum Vertrieb angeboten
Ein Unternehmen mit Sitz in Moldawien stellt seit 160 Jahren Produkte aus hochwertigen natürlichen Zutaten her. Es produziert alkoholfreie und -arme Getränke, Craft-Bier und starke Getränke. Das Unternehmen sucht Vertriebspartner für seine Produkte.
#CP BOMD20201103001

C.13 Herstellung von Textilien

EG0121 MD02
Biologisch abbaubare Gartenschnüre zum Vertrieb angeboten
Ein moldawisches Unternehmen produziert spezielle Gartenschnüre für Weinberge, Sträucher, Setzlinge, Himbeeren, Gurken, Tomaten, Blumen und andere landwirtschaftliche Pflanzen und Zierpflanzen. Die Gartenschnüre sind biologisch abbaubar und werden aus umweltfreundlichen Materialien hergestellt. Das Unternehmen sucht Vertriebspartner.
#CP BOMD20201119001

Niederlande

C.10 Herstellung von Nahrungs- und Futtermitteln

EG0121 NL01
Neue nachhaltige Lebensmittelprodukte und Getränke gesucht
Ein niederländischer Handelsvertreter verfügt über ein Netzwerk und zahlreiche Erfahrung mit der Nahrungsmitteldienstleistungsbranche und mit dem Lebensmitteleinzelhandel. Der Handelsvertreter sucht neue innovative nachhaltige Lebensmittelprodukte und Getränke, die er gerne im Rahmen eines Handelsvertretervertrages für die Unternehmen vertreiben würde.
#CP BRNL20210111001

C.27 Herstellung von elektrischen Ausrüstungen

EG0121 NL02

E-Bike-Fahrradständer samt Platte für Vertrieb und Joint Venture angeboten

Ein innovatives niederländisches Start-up-Unternehmen hat ein Kombinationsprodukt entwickelt, welches das drahtlose Aufladen von E-bikes ermöglicht. Das innovative Produkt besteht aus einem E-Bike-Fahrradständer mit dazugehörender Platte. Die Zusammenarbeit wird im Rahmen eines Handelsabkommens mit technischer Unterstützung und einer Joint-Venture-Vereinbarung geregelt.
#CP TONL20201029001

F.41 Hochbau

EG0121 NL03

Wiederverwertbares Dämmsystem für Renovierung von Mehrfamilienhäusern gesucht

Ein niederländisches Bauunternehmen ist in der Renovierung von Sozialwohnungen tätig. Es möchte auf eine umweltfreundlichere Weise bauen und dämmen. Das Unternehmen ist auf der Suche nach Partnern, die Dämmsysteme für Wohnungen anbieten, die demontiert und wiederverwendet werden können. Ziel ist es, ein Projekt zur gemeinsamen Entwicklung und Anwendung eines Außenwanddämmsystems im Rahmen einer kommerziellen Vereinbarung mit technischer Unterstützung oder einer Vereinbarung zur technischen Zusammenarbeit aufzusetzen. Diese Anfrage bezieht sich auf eine auf einer offenen Innovationsplattform veröffentlichte Innovation Challenge.
#CP TRNL20201216001

Nordmazedonien

G.46 Großhandel (ohne Handel mit Kraftfahrzeugen)

EG0121 MK01

Produzenten und Großhändler aus der Lebensmittelbranche gesucht

Ein mazedonisches Unternehmen ist Importeur und Vertreiber von verschiedenen Arten von Lebensmitteln wie Tiefkühlkost und Fleischprodukten (Hähnchen, Pute, Rind- und Kalbfleisch, Schweinefleisch und Seefisch). Das Unternehmen sucht neue europäische Partner, beispielsweise Produzenten und Großhändler aus der Lebensmittelbranche, die im Rahmen von Handelsvertretungs- und Vertriebsverträgen agieren.
#CP BRMK20201216001

C.23 Herstellung von Glas und Glaswaren, Keramik, Verarbeitung von Steinen und Erden

EG0121 MK02

Verarbeitung von Naturstein angeboten

Ein mazedonisches Unternehmen, das sich auf die Gewinnung und Verarbeitung von Granit und Marmor spezialisiert hat, mit mehr als 30 Jahren Erfahrung und einer großen Anzahl erfolgreicher Projekte im In- und Ausland, sucht Vertriebspartner und Geschäftspartner. Das Unternehmen betreibt Granit- und Marmorsteinbrüche, die Natursteine in vielen Farben hervorbringen, die daraufhin in verschiedene Formen und auf verschiedenen Arten der Verarbeitungen umgewandelt werden.

#CP BOMK20201222002

C.32 Herstellung von sonstigen Waren

EG0121 MK03

Feuerfeste Schutzmaterialien zum Vertrieb angeboten

Ein mazedonisches Unternehmen mit umfangreicher Erfahrung in der Herstellung hochwertiger feuerfester Materialien, das nicht nur in Mazedonien, sondern auch in der Balkanregion, der Ukraine und Russland zu den führenden Anbietern feuerfester Materialien gehört, sucht nach Möglichkeiten, seine breite Produktpalette neuen Kunden weltweit im Rahmen von Vertriebsvereinbarungen anzubieten. Das Unternehmen wurde 1949 gegründet und hat es in den vergangenen 70 Jahren seines Bestehens geschafft, sich als einen der führenden Anbieter von feuerfesten Materialien in der Region zu etablieren. Nun möchte es gerne die Zusammenarbeit auf eine Vielzahl von Unternehmen aus verschiedenen Sektoren und Branchen ausweiten.

#CP BOMK20201223005

B.08 Gewinnung von Steinen und Erden, sonstiger Bergbau

EG0121 MK04

Produkte für die Verbesserung des Erdbodens zum Vertrieb angeboten

Ein mazedonisches KMU, das bereits seit 32 Jahren im Bereich der Gewinnung und Verarbeitung von nichtmetallischen mineralischen Rohstoffen tätig ist, beschäftigt sich mit innovativen Lösungen für eine ökologische landwirtschaftliche Produktion und eine saubere Umwelt. Das Unternehmen ist auf dem heimischen Markt mit der Produktion von Bodenverbesserungsprodukten, Dekontaminationsmitteln und Produkten für Fütterung und Schutz von Pflanzen, die den Standards für ökologische Produktion entsprechen, etabliert. Sie suchen Handelsvertreter für die Vertretung ihres Produktprogrammes und Vertriebsvereinbarungen mit Partnern um ihre Produkte zu verkaufen.

#CP BOMK20201211002

C.10 Herstellung von Nahrungs- und Futtermitteln

EG0121 MK05
Nahrungsergänzungsmittel zum Vertrieb angeboten
Ein mazedonisches Unternehmen, welches sich auf die Herstellung von 100% natürlichen Produkten in Form von Nahrungsergänzungsmittel spezialisiert hat, sucht einen Generalvertriebspartner mit sehr guten Kontakten zu den folgenden Zielgruppen: Apotheker, Einzelhandelsmärkte, Importexportunternehmen, Ärzte, sowie Personen, die im Bereich Gesundheit und Landwirtschaft tätig sind. Das Firmenportfolio umfasst derzeit ein Nahrungsergänzungsmittel und zwei Nahrungsergänzungsmittel für die Landwirtschaft. Das Nahrungsergänzungsmittel für den Menschen ist eine hoch biologisch aktive Substanz, die aus dem 100% natürlichen Mineralzeolith, genauer gesagt einer Unterart des Klinoptiloliths in seiner reinsten Form besteht, die für den menschlichen Verzehr bestimmt ist und dank des nanotechnologischen Prozesses aktiviert wird, um ihr volles biologisches Potenzial zu erreichen.
#CP BOMK20201216002

Österreich

C.28 Maschinenbau

EG0121 AT01
Schneesysteme für Beschneiungsanlagen zum Vertrieb angeboten
Ein österreichisches Unternehmen, das im Bereich der Optimierung von Beschneiungsanlagen tätig ist, sucht Vertriebspartner in Deutschland, der Schweiz, Frankreich, Polen und Russland. Das etablierte Produkt verbessert die Effizienz bestehender Beschneiungsanlagen durch deren Umrüstung. Das Unternehmen kann auf viele erfolgreiche Referenzprojekte verweisen und bietet hohe Effizienz auch bei marginalen Temperaturen in tief gelegenen Skigebieten.
#CP BOAT20210111001

M.72 Forschung und Entwicklung

EG0121 AT02
Partner für Entwicklung eines medizinischen Sensoren-Hemds gesucht
Ein Konsortium österreichischer Forschungseinrichtungen mit umfangreichen Kenntnissen in der Entwicklung von textilen Sensoren, der Erforschung der Schlaganfallmedizin und engen Verbindungen zu Kliniken sucht Partner für eine technische Zusammenarbeit. Mit diesem Know-how entwickelt das Konsortium eine tragbare Textilie als Medizinprodukt ("Sensor-Shirt"). Diese Hemden werden in der Lage sein, eine Vielzahl von Indikatoren für wichtige Körperfunktionen für die Betreuung von alten Menschen und medizinischen Patienten zu überwachen.
#CP TOAT20210111001

C.32 Herstellung von sonstigen Waren

EG0121 AT03
Covid-19: System für Temperaturmessung und Identifikation von Infektionen angeboten

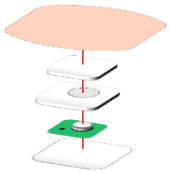

Ein österreichisches Unternehmen bietet ein kostengünstiges System zur kontinuierlichen Messung der Körpertemperatur an. Es ermöglicht die Identifizierung potenziell infizierter Personen in einem sehr frühen Stadium und unterbricht damit die Infektionskette so schnell wie möglich. Die Messungen werden von einem in ein Pflaster eingebetteten Sensor ausgelesen, der die Daten per NFC an ein Gerät überträgt. Atypische Körpertemperaturkurven weisen auf gefährdete Personen hin und raten z.B. zu einem COVID-Test. Es werden Partner für eine Lizenzierung oder eine kommerzielle Vereinbarung mit technischer Unterstützung gesucht.
#CP TOAT20210127001

Polen

J.62 Erbringung von Dienstleistungen der Informationstechnologie

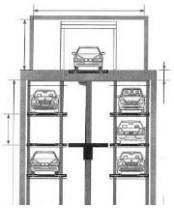

EG0121 PL01
Automatische Parksysteme gesucht
Ein polnisches Unternehmen, das sich auf die Entwicklung von Immobilien spezialisiert hat, ist auf der Suche nach automatischen Parksystemen für seine aktuellen und zukünftigen Investitionen. Es wird eine Zusammenarbeit in Form einer Fertigungsvereinbarung angeboten.
#CP BRPL20210108001

C.10 Herstellung von Nahrungs- und Futtermitteln

EG0121 PL02
Mineraldünger für Vertrieb in Polen gesucht
Ein polnischer Produzent von Mineraldüngern sucht Geschäftspartner, die auch Produzenten von Mineraldüngern sind. Das Unternehmen möchte eine Zusammenarbeit im Rahmen eines Vertriebsdienstleistungsvertrags oder eines Handelsvertretervertrags zur Förderung ausländischer Produkte auf dem polnischen Markt initiieren.
#CP BRPL20201215001

E.36 Wasserversorgung

EG0121 PL03
Regenwasserauffangbehälter für Vertrieb mit technischer Unterstützung angeboten
Ein Unternehmen aus Polen bietet einen patentierten Regenwasserauffangbehälter an, der eine erhebliche Kostensenkung in der Gartenarbeit ermöglicht. Einfach zu installieren, automatisch arbeitend, ist es eine sichere und umweltfreundliche Lösung. Es eignet sich für verschiedene Rinnensysteme. Es wird eine Kooperationsvereinbarung mit technischer Unterstützung angestrebt.
#CP TOPL20201230001

J.62 Erbringung von Dienstleistungen der Informationstechnologie

EG0121 PL04
Dienstleistungen bei Software-Entwicklung angeboten
Ein polnisches Unternehmen bietet Dienstleistungen auf dem Gebiet des umfassenden Entwurfs von elektronischen Geräten und Software an. Dazu werden virtuelle Hardwareressourcen genutzt Anwendungsbereiche sind Automatisierung, Robotik, Bildung, Gesundheitswesen, Sensorik, Gebrauchselektronik und Unterhaltung. Das Unternehmen bietet Lizenz-, Finanz- und Joint-Venture-Vereinbarungen als Kooperationsmöglichkeiten an.
#CP TOPL20210115001

D.35 Energieversorgung

EG0121 PL05
Windturbinen für effiziente Stromerzeugung angeboten
Ein polnisches Unternehmen mit Erfahrung in der Bearbeitung von Stahl- und Gussteilen bietet innovative Windturbinen mit einer vertikalen Achse für netzgekoppelte, netzunabhängige und hybride Anwendungen an. Diese Lösung gewährleistet eine relativ niedrige Startgeschwindigkeit und eine höhere Effizienz der Stromerzeugung, unabhängig von der Windrichtung. Die Produkte sind bereits verfügbar. Eine Kooperationsvereinbarung mit technischer Unterstützung wird in Betracht gezogen.
#CP TOPL20210119001

C.29 Herstellung von Kraftwagen und Kraftwagenteilen

EG0121 PL06
Innovative Technik in Produktion von Bremsen angeboten
Ein polnischer Hersteller von Bremskomponenten für Autos bietet zinkphosphatierte und ölimprägnierte Bremsscheiben an, die mit einer innovativen Tauchtechnik beschichtet werden. Diese Technik gewährleistet Haltbarkeit und Schutz aller Scheibenoberflächen. Eine Kooperationsvereinbarung mit technischer Unterstützung wird in Betracht gezogen.
#CP TOPL20210111001

C.28 Maschinenbau

EG0121 PL07
Kennzeichnung von Produktionslinien angeboten
Mit 10 Jahren Erfahrung im Bereich der industriellen Kennzeichnung bietet ein polnisches Unternehmen unschlagbares Know-how, wenn es um Rückverfolgbarkeit und Integration von Kennzeichnungsfunktionen in Produktionslinien geht. Das Unternehmen bietet professionelle Maschinen zur Kennzeichnung von Metallprodukten, Messungen und Maschinenservice. Das Unternehmen ist auf der Suche nach zuverlässigen Geschäftspartnern, um eine langfristige Zusammenarbeit durch Unteraufträge oder Vertriebsdienstleistungen bzw. Handelsvertreterverträge zu beginnen.
#CP BOPL20201215005

J.62 Erbringung von Dienstleistungen der Informationstechnologie

EG0121 PL08
Personalverwaltungssysteme für innovative Unternehmen angeboten
Ein polnisches Unternehmen, das sich mit der Herstellung von Personalverwaltungssystemen und deren Sicherheit beschäftigt, sucht nach Distributoren. Das Unternehmen bietet ein innovatives System an, das u. a. die unbeaufsichtigte Registrierung der Arbeitszeit, ihre optimale Nutzung und die Sicherheitsüberwachung kombiniert. Alle diese Elemente sind in Form einer elektronischen Karte verfügbar, die mit der Technologie des Internets der Dinge ausgestattet ist.
#CP BOPL20200817004

C.10 Herstellung von Nahrungs- und Futtermitteln

EG0121 PL09
Karamellbonbons und -gebäck zum Vertrieb angeboten
Ein polnisches Süßwarenunternehmen sucht Partner im Rahmen von Vertriebsdienstleistungsverträgen. Das Unternehmen ist hauptsächlich auf Karamellbonbons spezialisiert. Zu ihren Vorzeigeprodukten gehören Waffeln mit Karamellfüllung, Waffeln mit Karamell- und Kakaofüllung oder Milchcreme-Fudge.
#CP BOPL20210113003

J.62 Erbringung von Dienstleistungen der Informationstechnologie

EG0121 PL10
Intelligente LED-Beleuchtung zum Vertrieb angeboten
Ein polnisches Unternehmen, das 2015 als Technologiehersteller gegründet wurde, bietet seine eigenen, international entwickelten IoT-Produkte an. Eines davon ist die intelligente, adaptive und dekorative LED-Beleuchtung, die sowohl auf den B2B- als auch den B2C-Sektor ausgerichtet ist. Als Systemhersteller garantiert das Unternehmen eine flexible Produktion. Das Unternehmen sucht Partner für Vertriebsvereinbarungen.
#CP BOPL20210107001

C.10 Herstellung von Nahrungs- und Futtermitteln

EG0121 PL11
Honig für Vertrieb angeboten
Ein polnisches Unternehmen, das sich auf die Produktion hochwertigen Honigs spezialisiert hat, sucht weltweit Vertriebspartner.
#CP BOPL20210113004

J.62 Erbringung von Dienstleistungen der Informationstechnologie

EG0121 PL12
App für Parkplätze angeboten
Ein Unternehmen aus Polen bietet eine mobile Anwendung für die effiziente Verwaltung und Suche von Parkplätzen an, wobei es eine Funktion zum Teilen von privaten Parkplätzen gibt. Das Unternehmen ist an einer Outsourcing-Vereinbarung interessiert.
#CP BOPL20200713001

F.42 Tiefbau

EG0121 PL13
Lösungen für Brückeninstandhaltung angeboten
Ein polnisches Unternehmen aus dem Bausektor bietet technische Beratung, Strategien und Lösungen für die Brückeninstandhaltung und -überwachung an. Die Leistungen werden im Rahmen einer Outsourcing-Vereinbarung angeboten.
#CP BOPL20210108001

J.62 Erbringung von Dienstleistungen der Informationstechnologie

EG0121 PL14
Finanz-Bot für Unternehmen für Lizenz angeboten
Ein polnisches Unternehmen hat ein Bot entwickelt, der als Finanzassistent für Unternehmen, gemäß dessen Bedarf, auf dem Markt verfügbare Finanzangebote sucht und anpasst. Das Unternehmen ist auf der Suche nach Partnern im Rahmen eines Lizenzvertrags.
#CP BOPL20201208002

C.15 Herstellung von Leder, Lederwaren und Schuhen

EG0121 PL15
Derby-Schuhe, Chelsea-Boots, Sneaker-Lederstiefel, Monkstraps angeboten
Ein polnisches Start-up-Unternehmen aus der Bekleidungs- und Schuhindustrie bietet Herren- und Damenschuhe zum Vertrieb an. Das Start-up entwirft und fertigt Produkte wie Derby-Schuhe, Chelsea-Boots, Sneaker-Lederstiefel und Monkstraps. Die Schuhe sind handgefertigt und werden in einer begrenzten Anzahl (oft Einzelstücke) aus italienischem oder portugiesischem Leder sowie Textilien aus der Mongolei, Ghana, Thailand, Italien oder Russland hergestellt.
#CP BOPL20210113001

C.24 Metallerzeugung und -bearbeitung

EG0121 PL16
Nanotechnologische Versilberungslackierung angeboten
Ein polnisches Unternehmen, das sich auf Nanotechnologie und Werkstofftechnik spezialisiert hat, bietet seine thermischen Versilberungslacke für die Schwerindustrie an. Die Technologie ersetzt das veraltete, umweltschädliche elektrochemische Versilberungsverfahren. Das Unternehmen sucht eine internationale Zusammenarbeit im Rahmen eines Outsourcing-Vertrags.
#CP BOPL20201208001

M.71 Architektur- und Ingenieurbüros, technische, physikalische und chemische Untersuchung

EG0121 PL17

Lösungen im Bereich Industrieautomatisierung, Materialtransport etc, angeboten

Ein polnisches Unternehmen bietet kundenorientierte Dienstleistungen, wie Engineering-Design, Projektmanagement und Expertendienstleistungen als Komplettlösungen für folgenden Bereiche an: mobile Maschinen, Nutzfahrzeuge, Industrieautomatisierung und -modernisierung, Materialtransport, Produktionssysteme, Kraftwerke und Heizkessel. Das Unternehmen sucht nach zuverlässigen Geschäftspartnern, um eine langfristige Zusammenarbeit auf der Basis von Unteraufträgen oder in Form von Outsourcing zu beginnen.

#CP BOPL20201217002

J.62 Erbringung von Dienstleistungen der Informationstechnologie

EG0121 PL18

App für Zero-Waste und Nachhaltigkeit für Lizenz angeboten

Ein Start-up-Unternehmen aus Polen bietet eine Web- und Mobilanwendung für Lebensmittelgeschäfte und Konsumenten an, die den Trend zu Zero-Waste und nachhaltigen Konsum fördert. Die App ermöglicht den Austausch von Informationen über fast abgelaufene Lebensmittelprodukte, die in Lebensmittelgeschäften zu Discountpreisen erhältlich sind. Das Unternehmen bietet Lizenzvereinbarungen an.

#CP BOPL20210114001

C.20 Herstellung von chemischen Erzeugnissen

EG0121 PL19

Flüssiger Stickstoffdünger für Finanzierung oder Vertrieb angeboten

Ein polnisches Unternehmen produziert flüssigen Stickstoffdünger mit Langzeitwirkung. Um weltweit aktiv zu werden, sucht das Unternehmen Partner im Rahmen eines Vertriebsdienstleistungsvertrags, eines Handelsvertretervertrags oder eines Finanzvertrags.

#CP BOPL20201215001

C.22 Herstellung von Gummi- und Kunststoffwaren

EG0121 PL20

Fenster für Fertigung und Vertrieb angeboten

Ein polnischer Fensterproduzent mit 30 Jahren Erfahrung sucht internationale Partner im Rahmen eines Vertriebsdienstleistungsvertrags sowie eines Handelsvertretervertrags. Weiterhin möchte der Produzent auch als Subunternehmer fungieren.

#CP BOPL20201110002

J.62 Erbringung von Dienstleistungen der Informationstechnologie

EG0121 PL21
Cloud-Software-Lösungen für Medizin für Lizenz angeboten
Ein IT-Unternehmen aus Polen, das eine eigene Cloud-Software für eine intuitive, effiziente sowie sichere Fern- und Vor-Ort-Diagnose von Patienten ermöglicht, sucht Partner für den Abschluss von Lizenzverträgen. Der Lizenznehmer sollte Erfahrung mit der Implementierung medizinischer Software haben. Es wird erwartet, dass er eine Vertriebsstrategie und ein Markenimage entwickelt.
#CP BOPL20201215002

E.36 Wasserversorgung

EG0121 PL22
Technologie zur Wasseraufbereitung für Fertigung angeboten
Ein polnisches Unternehmen hat eine Technologie zur Wasseraufbereitung entwickelt. Diese Technologie ermöglicht die Wiederverwendung von Spülwasser aus Schwimmbadfiltern, was den Bedarf an Leitungswasser um bis zu 96 % reduziert sowie die Kosten für dessen Erwärmung und die Abfallentsorgung verringert. Das Unternehmen sucht Partner im Rahmen von Produktionsvereinbarungen.
#CP BOPL20201127001

Portugal

C.14 Herstellung von Bekleidung

EG0121 PT01
Textillösungen für den Gesundheitssektor zum Vertrieb angeboten
Ein etabliertes portugiesisches Unternehmen ist seit über fünfunddreißig Jahren in der Herstellung von Bekleidung tätig. Mit erheblichen Investitionen in Forschung und Entwicklung liefert das Unternehmen Innovationen, die den Standard für persönliche Schutz-Textillösungen für Mitarbeiter im Gesundheitswesen und Patienten setzen. Sie planen die internationale Seite ihres Geschäfts auszubauen und suchen daher nach Distributoren für die textilen medizinischen Lösungen.
#CP BODK20210113001

R.90 Kreative, künstlerische und unterhaltende Tätigkeiten

EG0121 PT02
Stadtdesign angeboten
Das portugiesische Unternehmen, das 1973 gegründet wurde und in der zentralen Region Portugals ansässig ist, ist im Bereich des städtischen und privaten Designs tätig und entwickelt Lösungen durch Partnerschaften mit Designern, Architekten und anderen Beteiligten. Die Hauptziele der Gruppe sind Investitionen in F&E und eine nachhaltige Produktion, mit sozialer und ökologischer Verantwortung. Das Unternehmen hat eine sehr reaktionsschnelle Designstrategie. Es strebt danach, Vorschriften und Bedürfnisse in Bezug auf Mobilität und Zugänglichkeit zu erfüllen, mit dem Ziel, die Herausforderung einer größeren sozialen Eingliederung zu antizipieren und darauf zu reagieren. Dafür suchen sie Partner in Form von Distributoren oder Handelsvertretern.
#CP BOPT20201214001

Rumänien

C.20 Herstellung von chemischen Erzeugnissen

EG0121 RO01
Kosmetische Duftkompositionen gesucht
Ein rumänisches Unternehmen stellt Kosmetika auf Seifenbasis für Erwachsene und Kinder her und folgt dabei einer 100-jährigen Tradition in der Seifenherstellung. Das Unternehmen ist daran interessiert, internationale Geschäftspartner zu identifizieren, die kosmetische Duftkompositionen liefern können. Die Zusammenarbeit mit den identifizierten Partnern wird auf Basis von Produktionsvereinbarungen erfolgen.
#CP BRRO20201118001

C.31 Herstellung von Möbeln

EG0121 RO02
Poufs und Bodenkissen zum Vertrieb angeboten
Ein rumänisches Unternehmen hat sich auf die Herstellung von farbenfrohen Poufs und Bodenkissen in verschiedenen Formen und Designs spezialisiert. Das Unternehmen ist daran interessiert, neue internationale Geschäftspartner zu finden, um Vertriebsdienstleistungsverträge abzuschließen.
#CP BORO20201130001

F.41 Hochbau

EG0121 RO03
Vorgefertigte Holzbauten angeboten
Ein rumänisches Unternehmen hat sich vor allem auf die Herstellung von vorgefertigten Holzkonstruktionen mit patentiertem Schnellkupplungssystem spezialisiert und verfügt über entsprechende Fachkenntnisse. Das Unternehmen möchte seinen Kundenstamm im Ausland erweitern und ist daran interessiert, weltweit Vereinbarungen über Produktions- oder Vertriebsdienstleistungen abzuschließen.
#CP BORO20200904002

G.46 Großhandel (ohne Handel mit Kraftfahrzeugen)

EG0121 RO04

Technologie für Recycling-, Lager-, Stein- und Betonaufbereitungsanlagen angeboten

Ein rumänisches Unternehmen verfügt über umfangreiche Erfahrung in der Lieferung von Produkten und Anlagen für Recycling, Zerkleinerung, Sortierung, Lagerung, Stein- und Betonverarbeitung. Das rumänische KMU ist bestrebt, neue Partnerschaften in Form von Vertriebsdienstleistungsverträgen aufzubauen und sein Portfolio mit internationalen Unternehmen jeder Größe zu erweitern.
#CP BORO20200904001

G.46 Großhandel (ohne Handel mit Kraftfahrzeugen)

EG0121 RO05

Handelsvertretung in Rumänien angeboten

Ein rumänisches Unternehmen aus Siebenbürgen, mit 20-jähriger Erfahrung im Bereich der Handelsvertretung für internationale Unternehmen auf dem Binnenmarkt, sucht europäische und außereuropäische Partner, um Handelsvertretungsverträge abzuschließen. Von dem gesuchten Partner wird erwartet, dass er Hersteller von Konsumgütern oder Industrieprodukten, Entwickler von Softwarelösungen usw. ist und qualitative Produkte, vorzugsweise zertifiziert innerhalb der europäischen Länder, anbietet. Als geeignete Partner werden Start-ups, etablierte Unternehmen wie KMUs oder große Unternehmen gesucht, die ihre Produkte auf dem rumänischen Markt einführen möchten oder Partnerschaften für die Akquisition oder Produktion aufbauen wollen.
#CP BRRO20201218001

M.71 Architektur- und Ingenieurbüros, technische, physikalische und chemische Untersuchung

EG0121 RO06

Technische Dienstleistungen im Bausektor angeboten

Das rumänische KMU bietet spezialisierte technische Dienstleistungen im Bausektor an, die von geotechnischen Untersuchungen und topografischen Vermessungen bis hin zu Bauplanungsprojekten reichen. Das Unternehmen ist an einer internationalen Zusammenarbeit im Rahmen von Vertriebsdienstleistungen oder Subunternehmerverträgen interessiert.
#CP BORO20201214002

Schweiz

E.38 Sammlung, Behandlung und Beseitigung von Abfällen, Rückgewinnung

EG0121 CH01
Neuartiges System, das Stallmist zu Wasser umwandelt, zum Vertrieb angeboten
Ein Unternehmen aus der Schweiz hat ein neuartiges System, das Stallmist zu Wasser umwandelt, entwickelt. In dem Verfahren wird mithilfe von Bakterien der Mist in Wasser, Stickstoff und Phosphor aufgespalten. Das Verfahren ist ideal für große Viehzuchtbetriebe.
#CP BOCH20210108001

J.62 Erbringung von Dienstleistungen der Informationstechnologie

EG0121 CH02
Partner für webbasierte Produkte und Dienstleistungen für die ambulante Pflege gesucht

Ein schweizer Unternehmen aus dem Bereich E-Health sucht Partner für die Weiterentwicklung/ Markteinführung ihrer webbasierten Produkte und Dienstleistungen für die ambulante Pflege
#CP BOCH20201221001

Serbien

C.20 Herstellung von chemischen Erzeugnissen

EG0121 RS01
Brand- und Wärmeschutzsysteme, Luftentkeimungsanlagen zum Vertrieb angeboten
Ein serbisches Unternehmen, das sich auf die Herstellung von Brandschutzsystemen für Lüftungs- und Entrauchungskanäle mit intumeszierenden Beschichtungen, die Herstellung von Beschichtungen für den Wärmeschutz von verzinkten Stahlkanälen und -rohren sowie die Herstellung von Luftentkeimungsanlagen auf UVC-Basis spezialisiert hat, sucht eine Zusammenarbeit durch eine Vertriebsvereinbarung mit Partnern aus allen EU-Ländern.
#CP BORS20200908001

Singapur

A.03 Fischerei und Aquakultur

EG0121 SG01
Technologie für die Wasseraufbereitung von Aquakulturen angeboten
Ein Startup-Unternehmen aus Singapur bietet ein Aquakultur-System an, das den Salzgehalt und die Alkalinität von Meer- und Süßwasser steuern kann, um optimale Wasserbedingungen für verschiedene Phasen des Fischwachstums zu erreichen. Es bietet die Technologie zur Lizenzierung oder über kommerzielle Vereinbarungen mit technischer Unterstützung an.
#CP TOSG20201222001

E.36 Wasserversorgung

EG0121 SG02
Kostengünstiges System zur Remineralisierung von Leitungswasser angeboten
Niedrig mineralisiertes Wasser kann zu Ernährungsmängeln führen und ein hohes Korrosionspotenzial für die Wasserinfrastruktur haben. Ein Startup-Unternehmen aus Singapur hat eine innovative Technologie entwickelt, die eine präzise Steuerung zur Optimierung des Salz- und Alkaligehalts des Wassers bietet und gesünderes und besser schmeckendes Trinkwasser liefert. Es strebt Partnerschaften mit KMUs oder multinationalen Unternehmen über Lizenz- oder Handelsvereinbarungen mit technischer Unterstützung an.
#CP TOSG20201217001

M.72 Forschung und Entwicklung

EG0121 SG03
Umweltfreundliche Laser-Reinigungstechnologie für Vertrieb oder Lizenz angeboten
Ein Forschungsinstitut in Singapur hat eine Laser-Reinigungstechnologie entwickelt, die Beschichtungen, Rost und Oberflächenverschmutzungen durch einen umweltfreundlichen Prozess mit geringer Staub- und Lärmemission und geringem Abfallvolumen entfernt. Es sucht Partnerschaften mit KMUs oder MNEs über Lizenz- oder Handelsvereinbarungen mit technischer Unterstützung.
#CP TOSG20201221001

Slowakei

C.23 Herstellung von Glas und Glaswaren, Keramik, Verarbeitung von Steinen und Erden

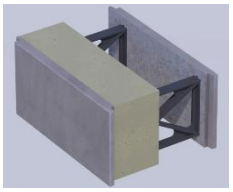

EG0121 SK01
Innovative Betonbausteine für Lizenz angeboten
Ein slowakisches Unternehmen ist auf die Produktion von innovativen Betonbausteinen spezialisiert. Die Blöcke verbessern den aktuellen Bausektor und die Lebensqualität der Menschen. Das Unternehmen sucht nach Partnern unter Lizenzvertrag.
#CP BOSK20201119001

Slowenien

C.27 Herstellung von elektrischen Ausrüstungen

EG0121 SI01
Elektronische Geräte für Akkordeons zum Vertrieb angeboten
Ein slowenisches Unternehmen, das innovative, patentierte Geräte zur Sound-Imitation von Duos, Trios oder Quintetten entwickelt hat, bietet Handelsagentenvereinbarungen. Das Unternehmen entwickelt hoch qualitative Audioausrüstungen für Amateure, Halbprofis und Profis. Mithilfe der neuentwickelten Soundimitation für alle Typen von Akkordeons ist es möglich, Hunderte von verschiedenen Sounds ohne Playbacks darzustellen.
#CP BOSI20210106001

C.22 Herstellung von Gummi- und Kunststoffwaren

EG0121 SI02
Teile aus Fiberglas und Plastikspritzgussteilen für Fertigung angeboten
Ein slowenischer Hersteller von Teilen aus Fiberglas und Plastikspritzgussteilen sucht Kunden für Herstellungsvereinbarungen. Die Teile werden in der Automobilindustrie, in der Elektronik und im Pharmabereich eingesetzt.
#CP BOSI20210112001

C.27 Herstellung von elektrischen Ausrüstungen

EG0121 SI03
IoT, Elektronik und Prototypenbau für Fertigung angeboten
Eine slowenische High-Tech Firma, die sich auf IoT, Elektronik, mechanische Technik, die Herstellung von Prototypen und den Zusammenbau von PCB in einer kleinen Produktionslinie spezialisiert hat, bietet ihre Dienste für Unteraufträge an.
#CP BOSI20201023001

Spanien

C.10 Herstellung von Nahrungs- und Futtermitteln

EG0121 ES01
Organische und pflanzliche Getränke und Eiscreme zum Vertrieb angeboten
Ein spanisches Unternehmen produziert unter ausschließlicher Verwendung von natürlichen und organischen Inhaltsstoffen Shakes und Speiseeis. Die Produkte zielen auf die Konsumentengruppen der Gesundheitsbewussten, Veganen und ist laktosefrei, frei von Palmöl und frei von raffiniertem Zucker. Im Rahmen seiner Expansionsstrategie sucht das spanische Unternehmen Vertriebspartner.
#CP BOES20201201001

C.27 Herstellung von elektrischen Ausrüstungen

EG0121 ES02
Forschungspartner für modulare Akkublöcke für umweltverträgliche Mobilität gesucht
Ein spanisches Unternehmen, welches sich auf die modulare Bauweise von Akkublöcken und Antriebssystemen für Elektrofahrzeuge spezialisiert hat, sucht Partner mit welchen es sich gemeinsam auf ein EU-Projekt mit Themenschwerpunkt Elektromobilität und nachhaltige Technologien für Fahrzeuge bewerben kann. Das spanische Unternehmen bietet sich als Forschungskooperationspartner an und bringt Erfahrung in der Automobilbranche mit. Das Unternehmen sucht eine Kooperation im Rahmen eines Forschungsabkommens.
#CP TOES20201218001

J.62 Erbringung von Dienstleistungen der Informationstechnologie

EG0121 ES03
Software für Cybersicherheit zum Vertrieb angeboten
Das spanische Unternehmen, welches maßgeschneiderte Softwareentwicklungen und Lösungen für die Logistik, Sicherheit inklusive Cybersicherheit und Kontrollprozesse anbietet, sucht eine Kooperation in Form eines Handelsvertretervertrags oder Vertriebsvertrags.
#CP BOES20201120001

Südkorea

J.62 Erbringung von Dienstleistungen der Informationstechnologie

EG0121 KR01
Augmented Reality Programm für Fertigung oder Lizenz angeboten
Ein koreanisches Unternehmen bietet Augmented Reality (AR)-Software/-Inhalte an, die es seinen Kunden ermöglichen, einen neuen Service zu entwickeln oder in ein bestehendes Service-System zu integrieren. Es sucht nach globalen Partnern, die im Rahmen von Lizenz- und/oder Outsourcing-Vereinbarungen für sie arbeiten. Das AR-Software-Entwicklungskit* des Unternehmens besteht aus den folgende Hauptfunktionen: Gesichtserkennung/-verfolgung; Echtzeit-Verschönerung; virtuelles Make-up; 2D/3D AR-Inhalte/Aufkleber; Echtzeit-Segmentierung.
#CP BOKR20210107001

Tschechien

C.24 Metallerzeugung und -bearbeitung

EG0121 CZ01
Präzisionsbearbeitung angeboten
Ein tschechisches Unternehmen mit großer Erfahrung im Bereich mechanischer Geräte und feinmechanischer Teile sowie in der Präzisionsbearbeitung von Teilen und Komponenten aus Eisen-, Stahl-, Bronzeguss und Schmiedeteilen sucht Partner für Fertigungsvereinbarungen. Die Firma kann alle Produktionsstufen wie Bearbeitung, Sandstrahlen, Lackieren nach Zeichnungen und Kundenwünschen durchführen. Das Unternehmen bietet 3D-Vermessung, Nasslackierung, Luft- und Wasserprüfung von Leckagen an. NDT (zerstörungsfreie Prüfung) durch externe Partner kann gesichert werden.
#CP BOCZ20201208001

C.31 Herstellung von Möbeln

EG0121 CZ02
Balancestuhl zum Vertrieb angeboten

Ein tschechisches Unternehmen hat einen Ausgleichsstuhl entwickelt und auf den Markt gebracht, der eine natürliche Bewegung des Körpers in alle Richtungen ermöglicht, für das ganztägige Sitzen im Büro oder Home-Office geeignet ist, den Rücken aufrichtet und die Steifheit der Halswirbelsäule verhindert. Das Unternehmen ist auf der Suche nach einem Vertriebsdienstleistungs- oder Handelsvertretervertrag.
#CP BOCZ20201215001

C.24 Metallerzeugung und -bearbeitung

EG0121 CZ03
Blechbearbeitung angeboten
Ein tschechischer Hersteller, der sich auf die Blechbearbeitung spezialisiert hat, die von Laserschneidteilen bis hin zu Schweiß-/Montageeinheiten reicht, sucht eine langfristige Partnerschaft, um Produkte in Lohnarbeit auf den Märkten außerhalb der Tschechischen Republik anzubieten und zu liefern. Die Haupttätigkeit liegt im Brennen von Laserschnitten aus Blechen mit einer Dicke von 0,5 mm bis 40 mm für schwarze Materialien und bis 50 mm für rostfreien Stahl. Die Firma ist in der Lage, auch sehr kleine Durchmesser von Löchern zu brennen, bis zu 10% der Materialdicke ohne Hinterschnitt. Das Unternehmen bietet auch Biegen, Anfasen und Gewindebohren an. Für diese Tätigkeiten ist es mit einem 12 KW Laserschneidzentrum mit einem Tisch von 2000 x 4000 mm, einer Fasenmaschine, einer Abkantpresse sowie einer Tisch- und Magnetbohrmaschine ausgestattet.
#CP BOCZ20210111001

Türkei

M.70 Verwaltung und Führung von Unternehmen und Betrieben, Unternehmensberatung

EG0121 TR01
Personalvermittlung, globale Mobilitätslösungen angeboten
Ein türkisches Beratungsunternehmen, das sich auf die Personalvermittlung und globale Mobilitätslösungen spezialisiert hat, bietet sich internationalen Partnern für Outsourcing oder als Handelsagentur an. Das Unternehmen setzt internationale Trackingsysteme für Bewerber ein und wickelt die Vermittlung online ab.
#CP BRTR20201113001

M.71 Architektur- und Ingenieurbüros, technische, physikalische und chemische Untersuchung

EG0121 TR02
Räumliche Daten zur Flugsicherheit angeboten
Ein türkisches Unternehmen, das Erfahrung in der Erfassung von räumlichen Daten und Flugsicherung hat, bietet sich für Unteraufträge an, um geographische Analysen für Flughäfen durchzuführen. Diese Analysen bieten kurzfristige Auswertungen und interpretierbare Daten.
#CP BOTR20201130001

A.01 Landwirtschaft, Jagd und damit verbundene Tätigkeiten

EG0121 TR03
Torf zum Vertrieb angeboten
Ein türkisches Start-up, das hochwertigen Torf für Hauseigentümer oder für betriebswirtschaftliche Anforderungen liefert, sucht Händler oder Handelsvertreter. Während des Herstellungsprozesses nutzt das Unternehmen qualitativ hohe Rasensamen mit einer speziellen Mischung aus Dünger, der aus den USA importiert wird. Das Unternehmen hat seinen Sitz in der Schwarzmeerregion in der Nähe eines Flussdeltas, das als das fruchtbarste in der Türkei gilt.
#CP BOTR20201216001

C.28 Maschinenbau

EG0121 TR04
Bergbau-, Bau- oder Schwermaschinenunternehmen zum Kaufen gesucht
Ein türkisches Unternehmen, das im Bereich Aggregate und Industrieausrüstungen tätig ist, sucht Bergbau-, Bau- oder Schwermaschinenunternehmen zum Kauf. Das Unternehmen sollte idealerweise in der Nähe eines Hafens liegen.
#CP BRTR20201201001

C.16 Herstellung von Holz-, Flecht-, Korb- und Korkwaren (ohne Möbel)

EG0121 TR05
Mit UV-Licht lackierte Paneele für Fertigung und Vertrieb angeboten
Ein türkisches Unternehmen, das mit UV-Licht lackierte Paneele herstellt, bietet sich für Herstellungsvereinbarungen und Handelsvertretervereinbarungen an. Die Produkte sind vom TÜV-Austria zertifiziert, und es gibt Hartfaserplatten, Spanplatten und Sperrholz¸ die im Bereich Möbel oder im Gastrobereich eingesetzt werden.
#CP BOTR20210104001

C.27 Herstellung von elektrischen Ausrüstungen

EG0121 TR06
LED-Strahler für Fertigung angeboten
Ein türkisches Unternehmen, das LED-Beleuchtungskörper herstellt, bietet Unteraufträge und Herstellungsvereinbarungen an. Die LED-Strahler, die mit Solarenergie betrieben werden, werden in Gärten, auf der Straße als Straßenbeleuchtung oder in der Industrie eingesetzt.
#CP BOTR20210107002

C.32 Herstellung von sonstigen Waren

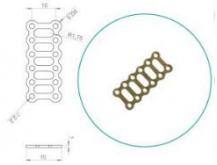

EG0121 TR07

Orthopädische Implantate für Tiere zum Vertrieb angeboten

Ein türkischer Hersteller von internen und externen orthopädischen Implantaten sucht Händler für seine neue Produktionslinie von veterinärmedizinischen Produkten. Seine bisherigen Produkte sind für den Einsatz beim Menschen bestimmt und werden häufig bei Knochenbrüchen eingesetzt. Nun gibt es eine Produktionslinie für den Einsatz bei tierischen Knochenbrüchen.

#CP BOTR20201208001

C.10 Herstellung von Nahrungs- und Futtermitteln

EG0121 TR08

Lutscher, Bonbons und türkische Süßwaren zum Vertrieb angeboten

Ein türkisches Unternehmen, das 1980 gegründet wurde und in der Schwarzmeerregion führend in der Süßwarenindustrie tätig ist, sucht Händler. Die Lutscher gibt es rund, herzförmig, in Tulpen- oder Pinienform, und haben Erdbeer-, Orangengeschmack und weitere Aromen. Das Unternehmen kann seine Bonbons in unterschiedlichen Aromen liefern wie Kakao, Haselnuss, Erdnuss, Pistazie, etc. Die Produkte enthalten 100% natürliche Aromen und Farbstoffe.

#CP BOTR20201221001

M.71 Architektur- und Ingenieurbüros, technische, physikalische und chemische Untersuchung

EG0121 TR09

Ingenieurleistungen angeboten

Ein türkisches Unternehmen, das im Bereich Straßenbau und Oberflächen tätig ist, sucht Unteraufträge. Das Unternehmen stellt photogrammetrische Produkte her, 3D-Modelle und nutzt geographische Informationssysteme.

#CP BOTR20201223001

C.28 Maschinenbau

EG0121 TR10

Betonmischanlage, Mineralienaufbereitung für Fertigung angeboten

Ein türkisches Unternehmen, das 1987 gegründet wurde, bietet Betonmischanlagen und Mineralienaufbereitung auch unter privatem Label an. Zur Mineralienaufbereitung gehört das Zerkleinern, Auslesen und Waschen.

#CP BOTR20201124001